TEKSAS

24

PROFESÖRÜN İKİZİ

1 Hain Tuzak, 2 Okunamayan Mektup
3 Blek İngilizler'in Elinde, 4 Sihirli Küre
5 Köprüde Patlama, 6 Şüpheli Müttefik
7 Gizemli Esir, 8 Zebulon'un Yenilgisi
9 Esrarengiz Vatansever

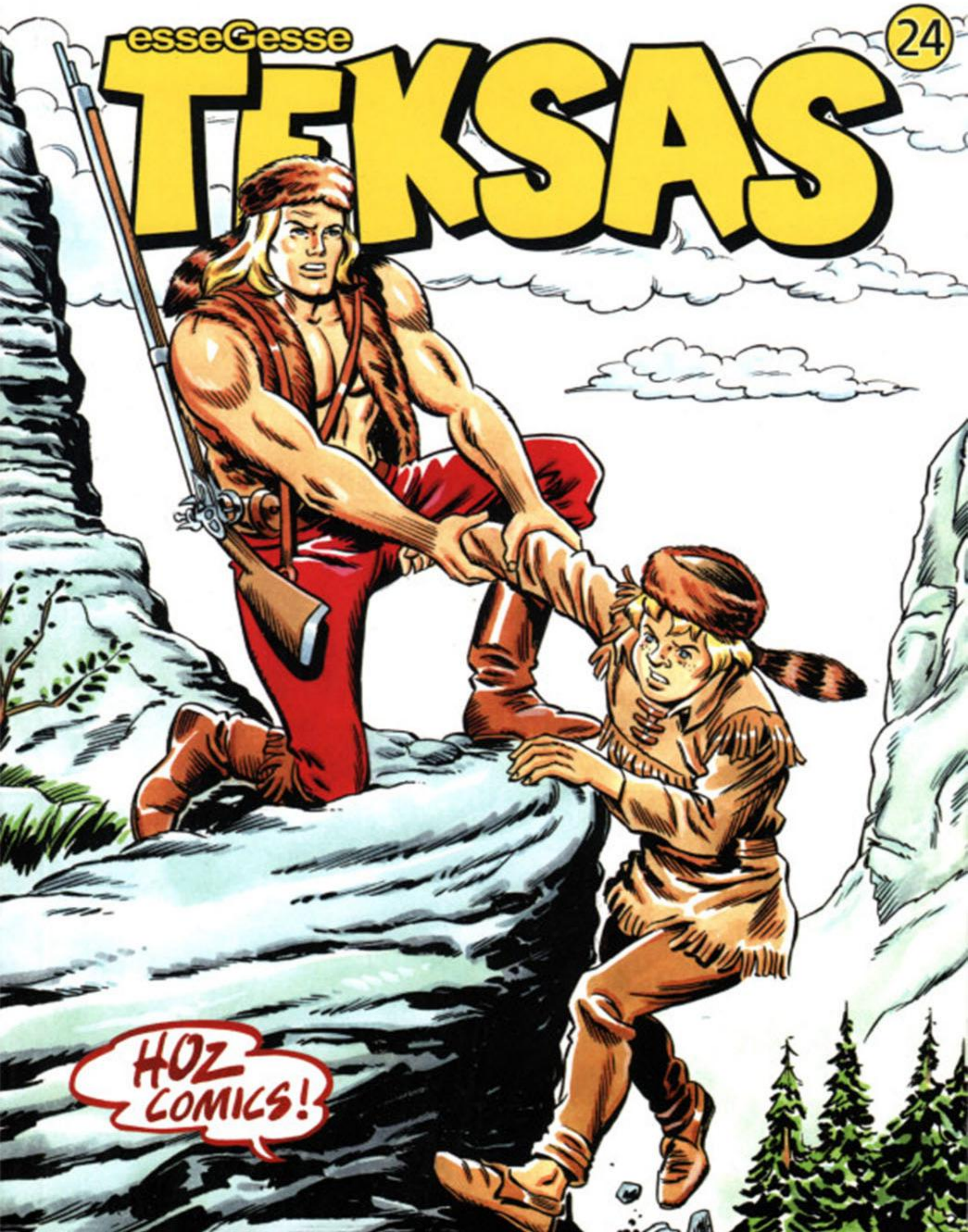

HAİN TUZAK

ORMANDAKİ BÜTÜN KAPANLARI KONTROL ETTİM! GÜZEL BİR YEMEK YİYEBİLİRİM ARTIK!

İŞTE STİLVELL KÖYÜ! YEŞİL KUŞ MEYHANESİNİN YEMEKLERİ DE ÇOK GÜZELDİR!

VAY CANINA! ŞU ŞIK GİYİMLİ ADAM BİZİM PROFESÖR DEĞİL Mİ?

EVET! TA KENDİSİ! BU KILIKLA BURADA NE İŞİ VAR ACABA?
47-1

ÇOK GARİP... BU İŞİN İÇİNDE BİR İŞ OLMALI! PROFESÖR'ÜN MUTLAKA BİR AMACI OLMALI...

YİNE ŞEYTANİ BİR PLANI VARDIR! BAKALIM NEREYE GİDİYOR...

AMA... O DA YEŞİL KUŞ'A GİRDİ! BELKİ BEDAVA YEMEK PEŞİNDEDİR!

BANA BİR CANARD A L'ORANGE HAZIRLA!
NE? O DA NE?

KENDİ DİLİM FRANSIZCA'DA PORTAKALLI ÖRDEK DEMEKTİR!
ANLADIM! GETİREYİM BAY...
HMM... FRANSIZ NUMARASI HA?

BANA EKSELANS DİYEBİLİRSİNİZ! FRANSA KRALININ AKRABASIYIM!
TABİ EKSELANS!
EKSELANS HA? HAH! HA!
47 - 2

İYİ NUMARA! DEMEK FRANSA KRALININ AKRABASI...

MERHABA EKSELANS PROFESÖR! DEMEK FRANSIZ KRALİYET AİLESİNE KATILDINIZ!
COMMENT? JE NE COMPRENT PAS! KİMSİNİZ?

DEMEK BENİ TANIMADIN! PEKİ... O HALDE OYUNUNUZU UZAKTAN İZLERİM! HAH! HA!
OYUN MU? BENİ RAHATSIZ ETMEYİN! VAKTİM DEĞERLİDİR!

BU ARADA BEN DE KARNIMI DOYURAYIM!

BANA DA YEMEK VAR MI AHBAP!
ÇEKİL BAŞIMDAN! EKSELANSA HİZMET EDİYORUM!

DUYMADINIZ MI? O FRANSA KRALININ AKRABASI!
KIZARTMA DA OLURDU!

ZAMAN KALIRSA YAPARIM! BENİ OYALAMAYIN! EKSELANS BEKLİYOR!

HAY AKSİ! PROFESÖR YÜZÜNDEN AÇ KALACAĞIM!
AMA... PROFESÖR NEREDE?

YOKSA BURADA OLMAM PLANINI MI BOZDU ACABA?
47-3

PEŞİNDEN GİDECEĞİM! BU KILIKLA BURADA NE YAPIYORDU ACABA?

BURADA DA YOK!
İMDAT!

YAKALADIM! GÖTÜRELİM!
AHH!
NE OLUYOR?

VAY CANINA! PROFESÖR'Ü KAÇIRMAYA ÇALIŞIYORLAR!
GELDİM PROFESÖR!

VAY!

DİKKAT! BİR OYUN BOZAN VAR!
YAKALAYIN!
SİZ HALLEDİN ONU!
BIRAKIN BENİ!

DEMEK BENİ SİZ HALLEDECEKSİNİZ!
AHH!
47-4

BU İŞİ SİLAH-LA HALLEDE-LİM!
AHH!

BIRAK! OYUNCAK DEĞİL O!
İMDAT!

ŞUNU UYUTUP GELİYORUM DOSTUM! DAYAN!
AHH!

ZAC!

HAVAYI İYİ DOĞRADIN!
BU ŞAKALARIN UZUN SÜRME-YECEK!
47-5

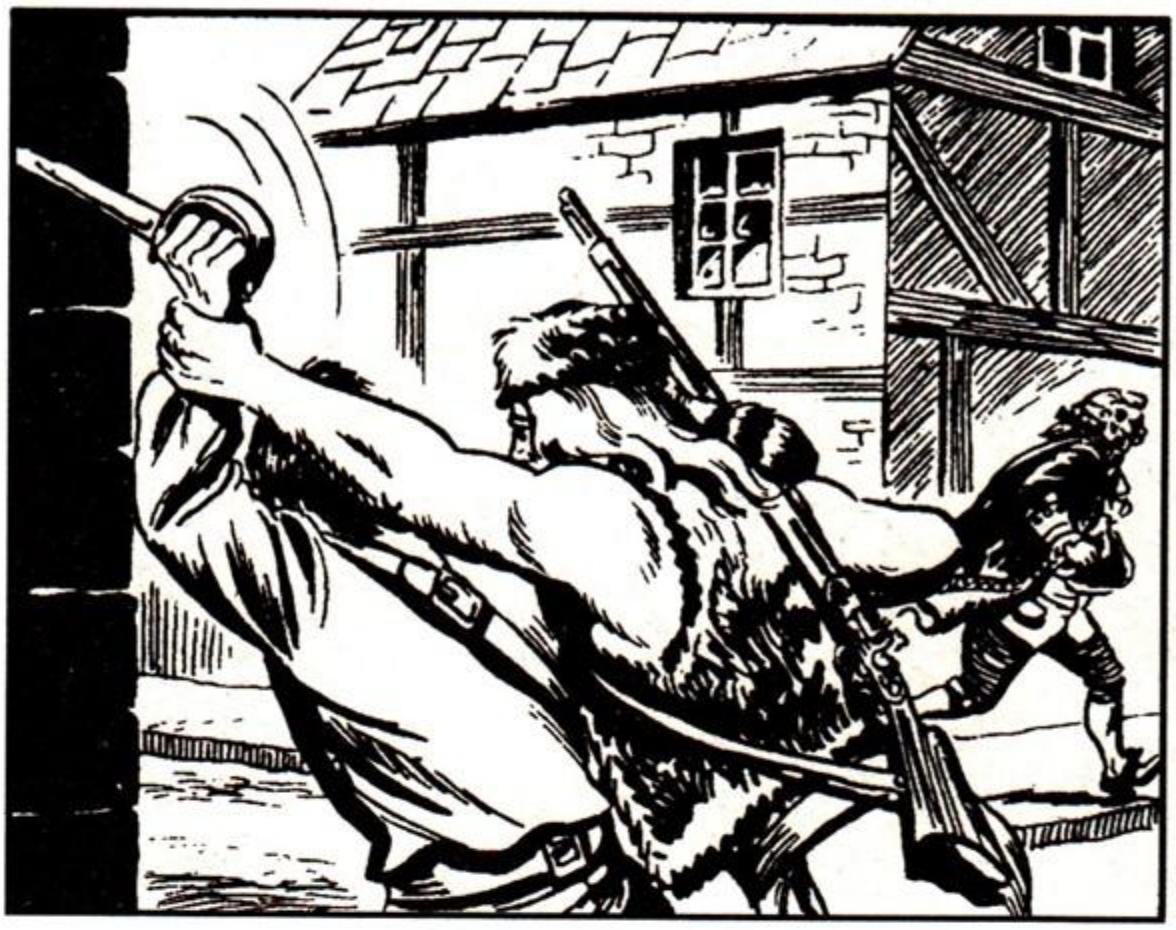

BEN DE TAM SUSMAYA NİYETLENMİŞTİM!
AHH!

BUNLARIN İŞİ TAMAM PROFESÖR! KURTULDUN BU HAYDUTLARDAN!
AMA PROFESÖR NEREDE?

BEN BUNLARLA DÖVÜŞÜRKEN KAÇMIŞ YİNE...

BEN ONU KURTARMAK İÇİN UĞRAŞAYIM, O İSE KAÇSIN! ŞU TARAFTA BİR BAKAYIM...

Az sonra...
ORTADAN KAYBOLDU! VAKİT KAYBEDİYORUM! YEŞİL KUŞ BARINA GERİ DÖNEYİM...

Bir kaç saat sonra...
YEMEK YİYİP KAMPA DÖNEBİLİRİM!
47-6

BENCE O HAYDUTLAR PROFESÖR'ÜN KILIĞINA BAKIP ONU ZENGİN BİRİ SANDILAR!

Blek akşam kampa varır...
HOŞGELDİN BLEK! NERE-LERDEYDİN?
BİR DE ALAY MI EDİYORSUN? BUGÜN STİLVELL'DE OLANLARI SEN DE BİLİYORSUN!

DELİRDİN Mİ SEN? BÜTÜN GÜN BURADAN AYRILMADIM! STİL-VELL'DE OLANLARI NEREDEN BİLEBİLİRİM?

BENİ KANDIRABİLECEĞİNİ Mİ SANIYORSUN?
SANA BURADAN AYRILMADIM DİYORUM!

ORADA NE İŞİM OLABİ-LİR Ki?
O ZAMAN NEDEN O FRANSIZ ELBİSELE-RİYLE DOLAŞIYOR-DUN ORADA?

SENİN BAŞINA GÜNEŞ GEÇMİŞ SANI-RIM...
BEN SENİ HAYDUTLAR-DAN KURTARA-YIM SEN BANA DELİ DE!

TAMAM, ARTIK SUS! BU YAPTIĞINI ANLAYA-MIYORUM!

YETİŞİN! BLEK ÇILDIRMIŞ!
KAÇ BAKALIM! BÜ-TÜN GÜN KAÇTIN ZATEN!
47-7

NE OLDU BLEK? PROFESÖR'LE KAVGA MI ETTİNİZ?
EVET! BUGÜN ONA STİLVELL KÖYÜNDE RASTLADIM...

STİLVELL Mİ? AMA BU İMKANSIZ! PROFESÖR BURADAN HİÇ AYRILMADI Kİ! BİRLİKTE BALIK TUTUP YEDİK! İSTEDİĞİNE SOR!
NE DİYORSUN RODİ? AMA...

GÜNAYDIN BLEK!
AVUKAT CONOLLY! MERHABA!
SANA VE PROFESÖR'E BİR RESİM GÖSTERECEĞİM! YALNIZ KALABİLECEĞİMİZ BİR YERE GİTMELİYİZ! ÇOK ŞAŞIRACAKSINIZ!

Blek'in kulübesinde...
BAKIN! NE DERSİNİZ?
AMA BU BENİM! KIYAFETLER HARİÇ!
VAY CANINA!

İŞTE BUGÜN STİLVELL'DE PROFESÖR'Ü BU KIYAFETLE GÖRDÜM!
47-8

O PROFESÖR DEĞİL BLEK! O FRANSA KRALININ AKRABALARINDAN FERE DÜKÜ! BİR CENTİLMEN! HAH! HA!
O ZAMAN...
NE?

EVET! BUGÜN STİLVELL'DE GÖRDÜĞÜN DÜK DE LA FERE İDİ! MÜTHİŞ BİR BENZERLİK DEĞİL Mİ?

HEP DERİM! BEN ÖYLE SIRADAN KİŞİLERE BENZEMEM DİYE!
ANLIYORUM! PEKİ AMERİKA'DA NE İŞİ VAR?
GİZLİ, ÖZEL BİR GÖREVİ VAR!

VATANSEVERLERİN GENEL KARARGAHI FRANSIZLARLA YAZIŞMA HALİNDE OLDUĞU İÇİN DÜK BURADA! AMA NEREDE KİMİNLE GÖRÜŞECEK BİLMİYORUM!

AMA İNGİLİZLER, VATANSEVERLERİN FRANSIZLARLA DOSTLUK ANLAŞMASI YAPMASINDAN MEMNUN KALMAYACAKTIR!

İŞTE BU YÜZDEN ONA REFAKAT ETMELİSİN BLEK! ONU ÖLDÜREBİLİRLER!
BİZE GÜVENİN!
BEN DE GELECEĞİM! İKİZİMİ ÇOK MERAK ETTİM!
47-9

Bu sırada yakındaki bir İngiliz karargahında...

APTALLAR! DEMEK DÜKÜ ELİNİZDEN KAÇIRDINIZ!

AMA ALBAYIM KÜRK CEKETLİ, SARIŞIN BİR DEV HEPİMİZİ MAHVETTİ!

KÜRK YELEKLİ SARIŞIN DEV Mİ? YANİ ÇELİK BLEK!

ÇELİK BLEK Mİ?

DEMEK BU YÜZDEN HEPİMİZİ BİR DAKİKADA UN UFAK ETTİ!

ONU DELİK DEŞİK ETMELİYDİNİZ SERSEMLER!

NEYSE! ŞİMDİ DİNLEYİN! NE PAHASINA OLURSA OLSUN O DÜKÜN VATANSEVERLERLE ANLAŞMASINA ENGEL OLMALIYIZ!

BUNUN İÇİN BİR MÜFREZE GÖNDERİRDİM AMA İMKANSIZ! FRANSIZLARLA SAVAŞA SEBEP OLUR!

BU İŞİ ANCAK SİZİN GİBİ SİVİLLERLE HALLEDEBİLİRİM! O ZAMAN FRANSA HÜKÜMETİ İNGİLTERE'Yİ SUÇLAYAMAZ! ONLARI SAĞ OLARAK BURAYA GETİRİN!

EMREDERSİNİZ!

BAŞÜSTÜNE!

47-10

BLEK'LE YİNE KARŞILAŞIRSANIZ ATEŞ EDİN! ONUN İÇİN DE AYRICA ÖDÜL ALACAKSINIZ! AMA DÜK DE LA FERE'Yİ SAĞ İSTİYORUM!

Şafakta...

SAYIN PROFESÖR! BU BENZERLİK BENİ ÇOK ŞAŞIRTTI DOĞRUSU! HAH! HA!
BENİM İÇİN ŞEREF!

HEMEN YOLA ÇIKALIM... DÜKÜN ARABASINI UYGUN BİR MESAFEDEN TAKİP EDERİZ!

YOLUNUZ AÇIK OLSUN BLEK!
HOŞÇAKALIN AVUKAT!

Bir kaç mil ileride...
DÜK YOLDAN GEÇERSE ELİMİZDEN KURTULAMAYACAK!
SAKLANIP, ARABA GÖRÜNÜNCE BİRDEN SALDIRIRIZ!
47-11

BU FRANSIZ DÜKÜNÜN ARABASI OLABİLİR! DİKKAT EDİN!

YA SADECE BİR YOLCU ARABASI İSE...

O ZAMAN ÇOK ŞANSSIZLAR! HAZIR OLUN!

EYVAH!

İŞTE BURADA! İN BAKALIM DÜK! BU KEZ ELİMİZDESİN!
DİKKAT! BİR ATLI GELİYOR!

BLEK BU! ATEEŞ!
SEN DEVAM ET ARABACI! BUNLARLA BEN İLGİLENİRİM!
AHH!
DEH! DEEEH!

ARABAYI DA KAÇIR-DIK!
ÖNCE ŞU AVCIYI HALLEDELİM!
BİZİ EZECEK!

Az ile-ride...
OHH... KÖTÜ DÜŞTÜM! TOPRAK DA ÇOK SERTMİŞ!
47-13

KURŞUNLAR BİTTİ! YUMRUK-LARA GEÇELİM!

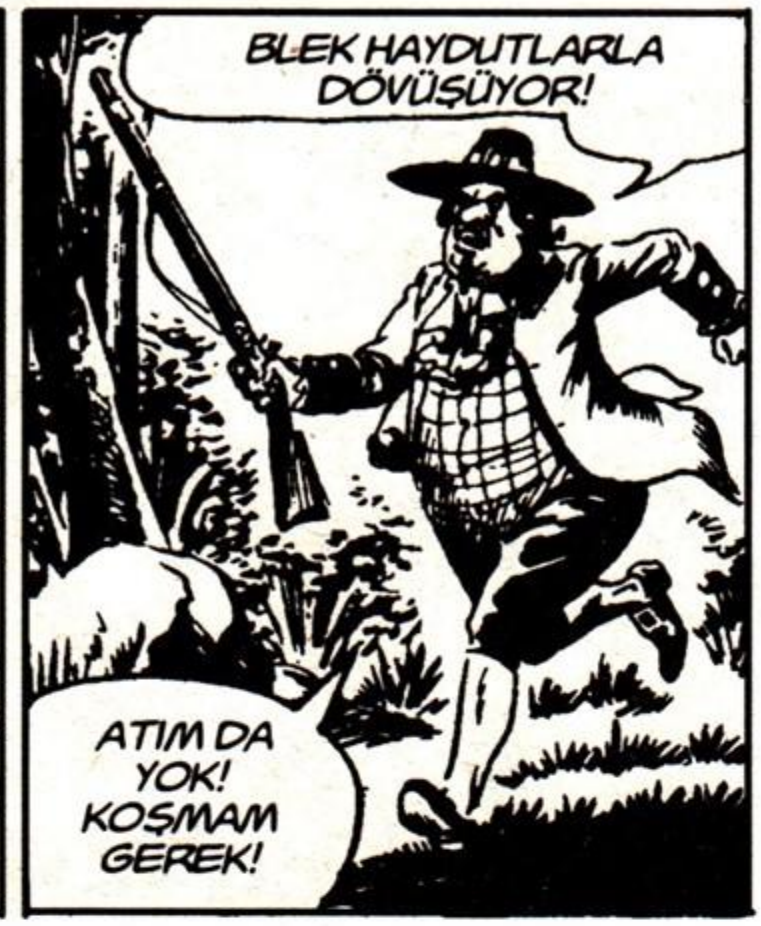
BLEK HAYDUTLARLA DÖVÜŞÜYOR!
ATIM DA YOK! KOŞMAM GEREK!

BU KURŞUN BLEK'İN BAŞINA KONAN ÖDÜLÜ KAZANDIRA-CAK BANA!

İYİ NİŞAN ALMALIYIM! BU FIRSATI KAÇIRAMAM...

HEY! BİRİ DAHA VARMIŞ!
AAHH!

İKİ KİŞİ KALDIK! KAÇMAZSAK ÖLECEĞİZ!
47-14

BU ALÇAK SANA ARKADAN ATEŞ EDECEKTİ BLEK!
SAĞOL PROFESÖR! O İKİSİ DE KAÇIYOR! BAK!

AMA BİZ DÜKÜN ARABASINA YETİŞMELİYİZ! BAKALIM SIRADA BAŞKA TUZAK VAR MI?

Atlarına binip yola devam ederler...
İŞTE ARABA! DÜK DE DURMUŞ!

YARALI MISINIZ?
HAYIR MÖSYÖ BLEK! SİZ DE SAĞLAMSINIZ BAKIYORUM!

SİZİ VE PROFESÖR'Ü MERAK ETTİĞİM İÇİN ARABAYI DURDURDUM!

KEŞKE BEKLEMESEYDİNİZ! HAYATINIZ AMERİKA'NIN ÖZGÜRLÜĞÜ İÇİN ÇOK ÖNEMLİ! SİZİ KORUMAK BİZİM GÖREVİMİZ!
SİZE SALDIRANLARIN İŞİNİ HALLETTİK!
BRAVO!
47-15

SİZ DEDEM SARLMAN'IN MUHAFIZI OLMAYA LAYIKMIŞSINIZ!

DOĞRU! AMA AKLIMA BİR ŞEY GELDİ! BİZ BİRBİRİMİZE ÇOK BENZİYORUZ!
DÜKLE YER DEĞİŞTİRMEYİ Mİ DÜŞÜNDÜN YOKSA?
OHH!

EVET! HEMEN ELBİSELERİMİZİ DEĞİŞTİRİRİZ! ARABAYA BEN BİNERİM! HERKES BENİ DÜK SANAR!

SİZ DE YOLA ATLA VE BENİM ELBİSELERİMLE DEVAM EDERSİNİZ!
İYİ!
AMA SİZ BENİM İÇİN HAYATINIZI TEHLİKEYE ATMIŞ OLUYORSUNUZ!

SİZİN HAYATINIZ BENİMKİNDEN DAHA DEĞERLİ!
DOĞRU!
PEKALA! ELBİSELERİ DEĞİŞELİM ÖYLEYSE!

Böylece Profesör, Dük De La Fere'nin elbiselerini giyerken...
47-16

Dük de Profesör'ünkileri giyer...

TANRIM! SANKİ AYNAYA BAKIYORUM!
BEN DE PROFESÖR!

ARABADA BİR PERUĞUM DAHA VAR! ONU DA ALIN!

TAMAM! BU PERUKLA ARTIK KİMSE BENİ TANIYAMAZ!
O ZAMAN YOLLARIMIZA DEVAM EDEBİLİRİZ ARTIK!
HAYDİ PROFESÖR! ARABAYA BİN SEN DE ARTIK!

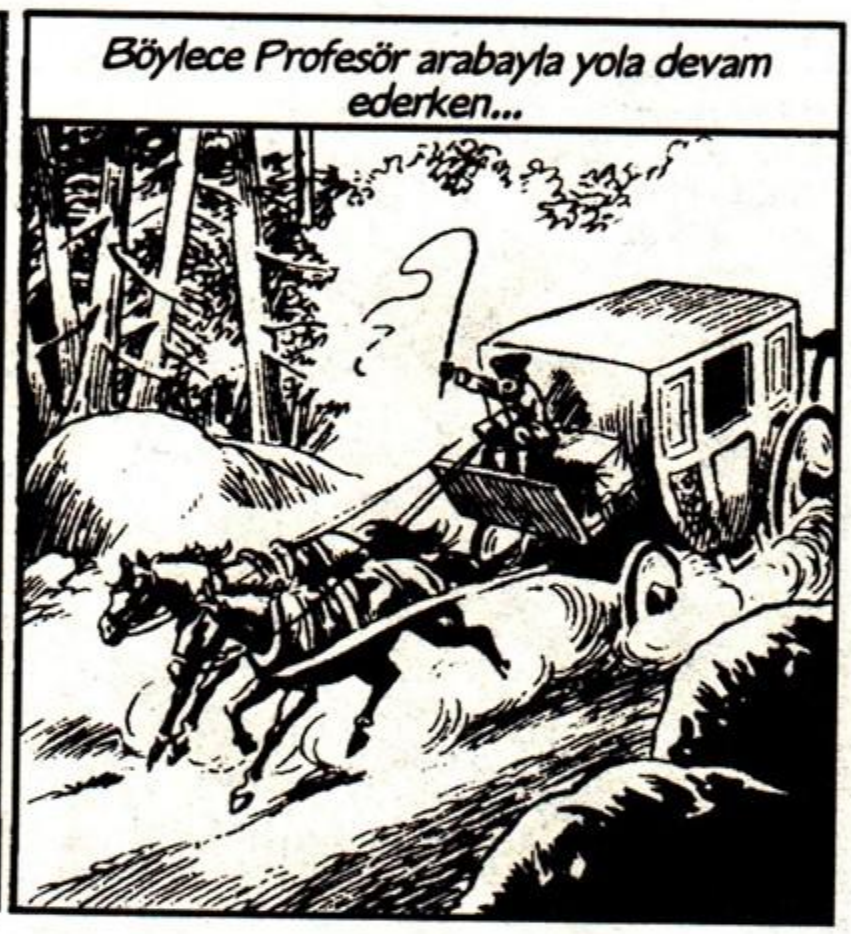
Böylece Profesör arabayla yola devam ederken...

Profesör kılığındaki Dük ve Blek de onu atla takip eder...

EYVAH! BİRŞEY UNUTTUK! ARABACINIZ BU DEĞİŞİKLİĞE ŞAHİT OLDU!
KORKMAYIN MÖSYÖ!
47-17

ARABACIM DOĞDUĞUM GÜNDEN BERİ YANIMDADIR VE ÇOK SADIKTIR! KİMSEYE SÖYLEMEZ!

Bu sırada...

HAY AKSİ! BLEK OLMASAYDI DÜKÜ ELE GEÇİRMİŞ OLACAKTIK!

ARTIK HERŞEY BİTTİ!

BİZİM PLAN SUYA DÜŞTÜ! İYİ Kİ PATRON İLERİYE DE ADAMLARINI GÖNDERDİ!

ARTIK DÜKÜ ONLAR YAKALAR!

ALBAY HERŞEYİ DÜŞÜNMÜŞ...

Akşam kasabada...

ATLAR YORGUN! MOLA VERMELİYİZ!

TAMAM! BİR HANA GİDELİM! BANA DÜK DEMEYİ UNUTMA!

ASİL EFENDİM İÇİN BİR ODANIZ BULUNUR MU ACABA?

ELBETTE! BENİM HANIM ASİLLER İÇİN MÜKEMMELDİR!

Ancak birileri onları izlemektedir...

DÜKÜN ARABASI HANDA DURDU!

DEMEK Kİ YOLDAKİ PUSUYU ATLATMIŞ! BU GECE HAREKETE GEÇERİZ! DİĞERLERİNE HABER VER!

O sırada Blek ve gerçek dük, arabanın ardından şehre girer...

47-18

ARABA HANIN ÖNÜNDE DURMUŞ SAYIN DÜK! BİZ DE İNELİM!
PEKİ MÖSYÖ BLEK!

KENDİMİZİ GÖSTERMEMELİYİZ! SİZİN İÇİN GECEYİ AÇIK HAVADA GEÇİRMEK HOŞ OLMAYACAK AMA MECBURUZ!
HAKLISINIZ!

Handa...
YEMEK OLARAK CİĞER EZMESİ, OMLET VE BİR ŞİŞE ŞAMPANYA İSTİYORUM!
NE?

ANLAŞILDI! SEN FRANSIZ YEMEKLERİNDEN ANLAMAYAN BASİT BİR ADAMSIN! O ZAMAN BANA HEMEN YAĞDA YUMURTA GETİR!
EMREDERSİNİZ!

BEN NE ANLAYAYIM FRANSIZ YEMEKLERİNDEN!
HEY! HANCI!

SANA BİR GARSON LAZIMMIŞ!
BANA MI? HAYIR! YANILIYORSUN! LAZIM DEĞİL!
47 - 19

SİLAHIM SENİN YANILDIĞINI SÖYLÜYOR AMA! BUNDAN SONRA OLACAKLAR DA SENİ İLGİLENDİRMEYECEK! ANLAŞILDI MI?

Bu sırada ahırda...

Bu sırada...

ŞEY... BEN ARABACINIZDAN DUYDUM...
ÖYLE Mİ?

BURNUMA TUZAK KOKULARI GELİYOR... DİKKATLİ OLMALIYIM...

SENDEN ÇOK HOŞLANDIM! O YÜZDEN BU BİRAYI AL SEN İÇ!
AMA SUSAMADIM Kİ!

HAYDİ NAZLANMA DA İÇ! YOKSA TAŞ KAFANDA BİR DELİK AÇARIM!
AMA BEN...

HAYDİ... HAH ŞÖYLE...
OH! OLAMAZ... LIK LIK!

OH! BAŞIM DÖNÜYOR...

HMM... BİRAYI İÇİNCE UYUYUVERDİ!
DEMEK BİRANIN İÇİNE GÜÇLÜ BİR UYKU İLACI KOYMUŞ!
ZZZ... ZZZ...

Bu sırada...
UYKU İLACI ETKİSİNİ GÖSTERMİŞ OLMALI...
DÜK ARTIK ÇANTADA KEKLİK!
47-21

HORLU-YOR İŞTE!
AMA BU HORLAYAN BİZİM ARKA-DAŞIMIZ! PEKİ DÜK NEREDE?

BURADAYIM! ELLER YUKARI!
VAY CANINA!

PLANI BEĞENDİM AMA BEN KAZANDIM!

SİZİ APTALLAR! SİZDEN DAHA ZEKİYİM BEN!
ACELE ETME DÜK!

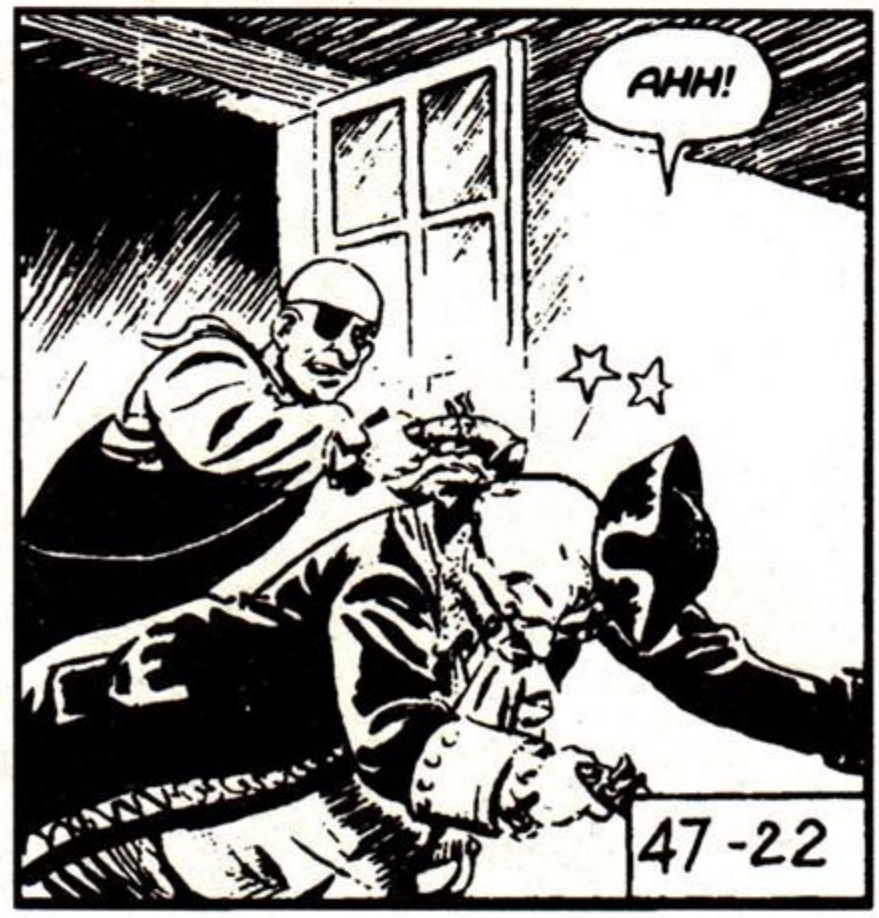
AHH!
47 -22

Az ileride şehrin dışında...

BİR SİLAH SESİ DUYDUNUZ MU MÖSYÖ BLEK?

EVET! SİZ BURADA BEKLEYİN! BEN GİDİP BAKAYIM!

HEY! HANIN PENCERESİNE BİR MERDİVEN DAYANMIŞ!

İŞTE YAKALADIK! ONU GÖTÜRÜP ŞU İŞİ BİTİRELİM ARTIK!

DİKKAT! PENCEREDE BİRİ VAR!

TAHMİN ETMELİYDİM!

DÜKE YARDIMA GELMİŞ OLMALI!

SİLAHLARINIZI ÇEKİN!

AHH!

Alt katta hancı da silah seslerini duyar...

FELAKET! YUKARIDA KIYAMET KOPUYOR! TANRIM!

47-23

EYVAH!

AHH!

SEN DE ARKADAŞIN GİBİ BIRAK ONU!
AHH!

BENİ SAF DIŞI ETTİĞİNİ Mİ SANDIN?
BAK SEN!

BURASI ÇOK KALABALIK! SEN DIŞARI GİT!
İMDAAAT!

SEN DE AL ŞUNU!
47-24

EYVAH! ŞİMDİ DE HANIMI HARAP EDİYORLAR!
PAAAT! KÜÜÜT!

AAAHH!

BUNLARIN İŞİ TAMAM! ŞİMDİ PROFESÖR'LE İLGİLENE-BİLİRİM!

AYILIYOR...
AH! BAŞIM... NE OLDU BANA? DÜNYA KARARDI SANKİ...

ONUN GİBİ BİRŞEY DOS-TUM! AMA GEÇTİ!
AMERİKA'DA DÜK OLMAK NE KADAR ZORMUŞ BLEK!

BURADAN GİDİP GECEYİ GÜVENLİ BİR YERDE GEÇİR-MELİYİZ!
EVET! YİNE GELEBİLİRLER!
HAYDİ GİDELİM!
47-25

BİR BU KALMIŞ GÖRÜNÜYOR...
DEMİN YUKARIDAYDI! BURADA NE ARIYOR O?

ONU PENCEREDEN ATTIM! BAYGIN OLDUĞU İÇİN GİTTİĞİMİZİ FARKETMEZ!

Böylece ormana dönerler...
OH! SİLAH SESLERİNİ DUYUNCA ÇOK KORKTUM! AMA NEYSE Kİ İYİSİNİZ!
EVET SAYIN DÜK!

AMA ARABACIYI ORADA UNUTTUK! SİZ BEKLEYİN! BEN GİDİP ONU DA GETİREYİM!

SIRF BENİ KORUMAK İÇİN BU TEHLİKELERE GÖĞÜS GERİYORSUNUZ!
BİZ ALIŞKINIZ SAYIN DÜK!

SİZ VATANSEVERLERE YARDIM ETMEK İÇİN BURALARA KADAR GELDİNİZ! SİZİ KORUMAK BİZİM GÖREVİMİZ!
47-26

YALNIZ BİRBİRİMİZE O KADAR BENZİYORUZ Kİ BİR SÜRE SONRA BİZ BİLE AYIRT EDEMEYECEĞİZ!

BELKİ KAFAMA YEDİĞİM DARBE AKLIMI KARIŞTIRMIŞTIR!
ÜZÜLMEYİN! ELBİSELER SADECE ŞEKLİ DEĞİŞTİRİR, NİYETİ DEĞİL!

NE TUHAF... AMERİKA'DA BİR BENZERİM OLACAĞINI HİÇ TAHMİN ETMEZDİM!

İŞTE GELİYORLAR!
AH! KAFAM...
ONU AHIRDA BAYGIN BULDUM...
ALÇAKLAR! TEK YAPABİLDİKLERİ MASUM İNSANLARIN KAFASINA VURMAK!

HAYDİ SİZ UYUYUN! BEN NÖBET TUTARIM!

Şafakta...

ETRAFI KONTROL ETTİM! TEHLİKE YOK! GİDEBİLİRİZ!
PHİLEDELPHİA ÇOK MU UZAK?
ATLA YARIM GÜN SÜRER!

O ZAMAN HEDEFİME VARDIM SAYILIR! SİZE GÖREVİMİ AÇIKLAYABİLİRİM! PHİLEDELPHİA VATANSEVERLERİNİN ŞEFİ İLE BULUŞACAĞIM!
47-27

PHİLEDELPHİA'YA İKİ YOL VAR! BİRİ ÇOK KULLANILIR, İKİNCİSİ PATİKA AMA KESTİRMEDİR!

BAŞKA SUİKASTÇİLER VARSA ANA YOLDA BEKLEYECEKTİR!
DOĞRU!

BEN DÜK KILIĞINDA ANA YOLDAN GİDECEĞİM!

SİZ DE BLEK İLE BERABER PATİKADAN GİDERSİNİZ! PHİLEDELPHİA'YA HEM ÇABUK HEM DE GÜVENLİ BİR ŞEKİLDE VARIRSINIZ!

AMA SİZ BU DURUMDA TEK BAŞINIZA KALIYORSUNUZ!
MERAK ETMEYİN! KENDİMİ KORUYABİLİRİM!

ÖNEMLİ OLAN SİZİN HAYATINIZ! HEM BLEK BENİ YİNE KURTARIR!

BİR SÜRE BENİ PHİLEDELPHİA'DA BEKLERSİNİZ! GELMEZSEM ARAMAYA ÇIKARSINIZ!

PEKİ PROFESÖR! ARABACIM SİZİ GÖTÜRECEĞİ YERİ BİLİYOR!
HOŞÇAKAL...
GÜLE GÜLE DÜK!
47-28

Profesör ana yoldan arabayla gideren...

Blek ve dük ise atla kestirmeden yola çıkar...

Bu sırada İngiliz karargahında...

DEMEK BU TUZAKTAN DA KURTULDU! BU DÜK ÇOK ŞANSLI OLMALI...
O AVCI OLMASAYDI...
HANDA DÜKE TAM DÖRT KİŞİ SALDIRDIK!

AMA O AVCININ ELİNDEN SAĞLAM OLARAK TEK BEN KURTULDUM!

ÜCRETİMİZİ İKİ KATINA ÇIKARMALISINIZ!
NEE? BİR DE PARA MI İSTİYORSUN?

HEM BİR İŞİ BECEREMEDİNİZ HEM DE PARA İSTİYORSUN HA?
İMDAT!
47-29

AMERİKA'DA DÜKÜ KORUYACAK SAYISIZ ADAM OLDUĞU ŞÜPHESİZ!

AMA BU İŞİ ÜSTLENE ÜSTLENE BLEK ÜSTLENMİŞ! YOKSA ÇOKTAN BU OLAYI HALLEDERDİK!

AMA HENÜZ BİTMİŞ SAYILMAZ! PHİLEDELPHİA YOLUNDA BİR GRUP ADAMIM DAHA VAR!

Bu sırada...
PHİLEDELPHİA'YA ÇOK YAKLAŞTIK! BU KEZ ŞANSLIYIM GALİBA...
HAY AKSİ! ŞANSTAN SÖZ ETMEK İÇİN ACELE ETMİŞİM!

O sırada patikada...
BİR SAAT SONRA PHİLEDELPHİA'DAYIZ!
UMARIM PROFESÖR DE SAĞ SALİM GELİR!
Bir saat sonra...
İŞTE GELDİK!
SİZE NASIL TEŞEKKÜR EDECEĞİMİ BİLMİYORUM MÖSYÖ BLEK!
47-30

Az sonra vatanseverlerin karargahında...

SİZİ BURADA KARŞILAMAK BİZ VATANSEVERLER İÇİN BÜYÜK ŞEREF!

BÜYÜK BLEK'İ DE ARAMIZDA GÖRMEKTEN MUTLUYUZ!

SAĞOLUN! ARTIK TEK YAPACAĞIMIZ PROFESÖR'Ü BEKLEMEK!

İki saat sonra...

ÇOKTAN GELMİŞ OLMASI GEREKİRDİ...

ÜZÜLMEYİN... BELKİ ATLARDAN BİRİNE BİRŞEY OLMUŞTUR...

BİRİNİ GÖNDERİP BAKTIRALIM MI BLEK?

HAYIR! BEN BİZZAT GİDECEĞİM! UMARIM PROFESÖR'ÜN BAŞINA BİRŞEY GELMEMİŞTİR!

Böylece Blek Profesör'ün geleceği yola çıkar...

Uzun süre at sürer ve...

GÖRÜNÜRDE KİMSELER YOK! MUTLAKA BAŞINA BİR ŞEY GELDİ!

Nihayet...

İŞTE ARABA ORADA!

47-31

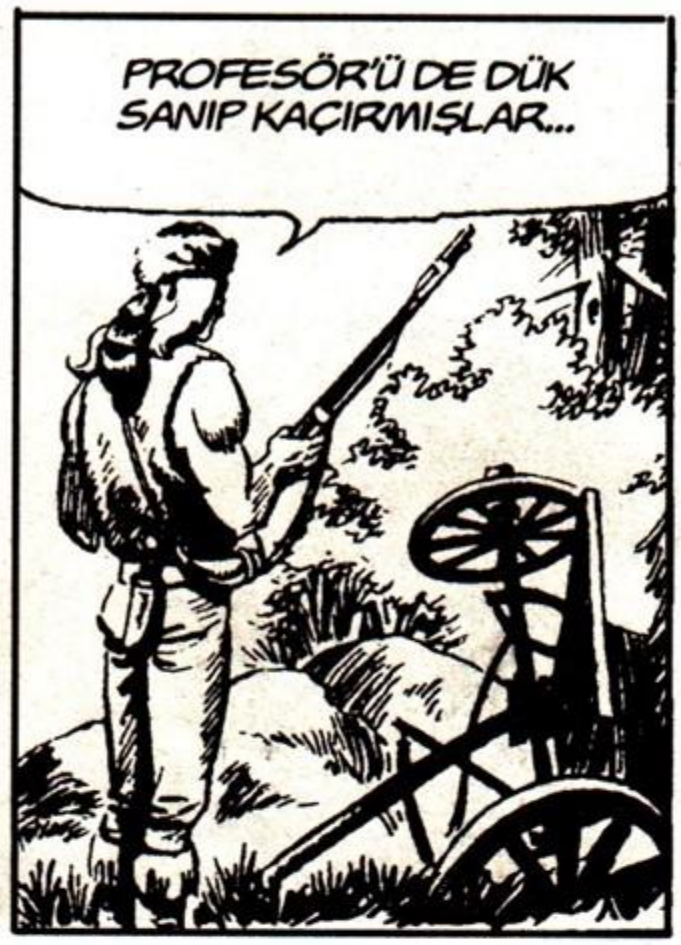

Birkaç mil uzakta...

OKUNAMAYAN MEKTUP

HMM... BU GÜZEL İŞTE! BUNLARA VE İNGİLİZ KUMANDANINA İYİ BİR OYUN OYNAYABİLİRİM...

İSTEDİĞİNİZ BİLGİLERİ ANCAK FRANSIZCA VE YAZILI OLARAK VEREBİLİRİM SİZE...
AMA O ZAMAN ANLAYAMA-YIZ Kİ!
MEKTUBU KUMANDANA GÖTÜRÜRÜZ! O ANLAR!

GÜZEL... PLANIM İŞLİYOR...

İŞTE HOKKA VE KALEM! YAZ BAKALIM!
ELLERİM BAĞLIY-KEN Mİ YAZACAĞIM?
ÇÖZDÜK İŞTE! SAKIN BİR NUMARA YAPMA!

EVET... ÇOKTANDIR FRANSIZCA YAZMAMIŞ-TIM! BAKALIM NASIL OLACAK...

TAMAM, ALIN... OKUYUN!
BEN ANLAMAM Kİ BUNU!

BUNU ALBAYA GÖTÜR VE DÜKE NE YAPACAĞIMIZI DA SORUP DÖN!
TAMAM!
47.34

O sırada...
İYİ Kİ İZLERİ YOK ETMEYE KALKMAMIŞLAR!

PROFESÖR HAYATTA MI ACABA?

O sırada Fransızca mektup karargaha varır...

DE LA FERE'Yİ YAKALADIK ALBAYIM!
GÜZEL! KONUŞTURABİLDİNİZ Mİ?

VATANSEVERLERLE YAPACAĞI ANLAŞMALARI BURAYA YAZDI! AMA FRANSIZCA! BUYRUN!
VER, BEN FRANSIZCA BİLİRİM!

NEE? AMA...
ALBAY YAZILANLARI İLGİNÇ BULMUŞ OLMALI... KİMBİLİR BUNUN İÇİN BİZE NE KADAR ÖDÜL VERECEK?
47·35

SİZİ AHMAK HERİF-LER!
AMA... BEN...

MEKTUPTA BANA EŞEK, SİZE DE BEYİNSİZ DİYOR! ANLAŞMA FALAN YOK!
NASIL?

DEFOL KARŞIMDAN!
AHH!

HAYIR! DUR! ÇABUK BENİ ONUN YANINA GÖTÜR!
BAŞÜS-TÜNE!

Kumandan hemen adamlarını alıp yola çıkar...

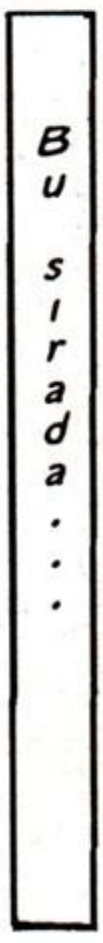
Bu sırada...

ALBAYA İYİ OYUN OYNADIM... AMA ŞİMDİ BURADAN KURTULMANIN BİR YOLUNU BULMALIYIM...

HMM... EVET! AKLIMA BİR ŞEY GELDİ! İYİ Kİ BU SERSEMLER ELLERİMİ TEKRAR BAĞLAMAYI AKIL EDEMEDİ...
47·36

AAH! KARNIM! ÖLÜYORUM GALİBA!
NE OLDU BUNA?
HASTALANDI GALİBA...

HEY! NEYİN VAR?
AAAHHHH..

AH!
HEY!

Aynı anda...

İZLER ŞU KULÜBEYE DOĞRU GİDİYOR!

DUR YOKSA KURŞUNU YERSİN DÜK!
SİZİ ALÇAK-LAR!

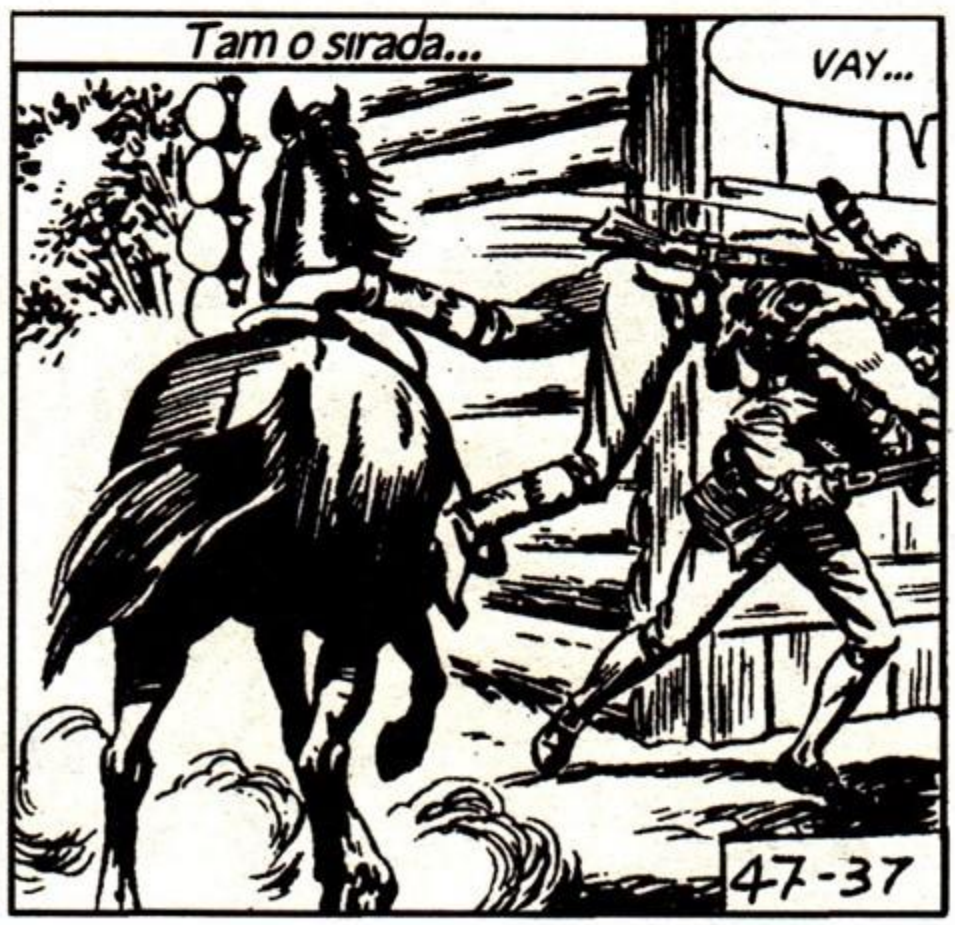
Tam o sırada...
VAY...
47-37

TAM ZAMANINDA GELMİŞİM!
AHH!
YAŞASIN! KURTULDUM!

UUH!

BU HALA SENİN DÜK DEĞİL OKLİTUS OLDUĞUNU ANLAYA-MAMIŞ!
OFF!

BU ANLATIR SANIRIM!

Az sonra...
HAYDİ PROFESÖR!
HOŞÇAKALIN... DEDİKLERİMİZİ UNUTMAYIN...ALBAYA DA SELAMLAR...

DEMEK GERÇEK DÜK PHİLEDELPHİ-A'YA VARDI!
EVET! GÖREVİ-MİZ BİTTİ! KAMPA DÖNE-BİLİRİZ!
47 -38

İki saat son-ra...

Harknes şehrinde sıradan bir gün...

ELMALAR... ARMUTLARIM VAR! ÇOK UCUZ!

İKİ ELMA! İŞLER NASIL?

DAHA İYİ OLABİLİRDİ! NEYSE... İŞTE İKİ ELMA!

İŞTE PARASI!

AMA... BU PA... PARA ÇOK!

İSTEMEM! ÜSTÜ KALSIN!

TEŞEKKÜR EDERİM! TANRI SİZİ KORUSUN!

OH! ÇOK MU KONUŞTUM ACABA? AMA İNGİLİZ DİYE ÇOK KORKTUM!

ZAVALLI KADIN... İNGİLİZLER'DEN HOŞNUT OLMAYAN BİR HALİ VARDI!

İNGİLİZ OLMADIĞIMDAN EMİN OLSA KİMBİLİR NASIL İÇİNİ DÖKERDİ! AMA KİM OLDUĞUMU BİLEMEZDİ...

TAZE ELMALAR... ARMUTLAR!

47-40

BAK! ELMA VE ARMUT SATIYORMUŞ!
ALALIM MI?
ELMA MI ARMUT MU?

SEN ZAHMET ETME! BİZ ALIRIZ!
ŞU SEPETİ BOŞALTALIM DA SEÇERİZ... HAH! HA!

DURUN!
KES SESİNİ!
HAH! HA!
BAK SEN!

SESSİZCE ÇEKİP GİDECEK-TİM AMA ARTIK BUNU YAPAMAM!

BEN MEYVE PÜRESİ YAPI-YORUM! BAK!
MEYVELERİMİ BIRAKIN!
KES SESİNİ DEDİM!

BİR KADINI DÖVMEK KOLAYDIR!
47-41

AHH!
KOLAYSA BENİMLE DÖVÜŞ!
DİK-KAT!

AHH!

ŞU MEYVELERİ BİRAZ DA SURATINLA EZ BAKALIM!
İMDAT!

Az sonra...
BİR SİLAH SESİ! KOŞUP BAKALIM!

BİR DAHA SAVUNMASIZ KADINLARA VUR-MAZSIN!
OH! AMA BU ÇELİK BLEK'MİŞ!
BİR AVCI ARKADAŞLA-RIMIZI DÖVÜYOR!
AMA BLEK BU!
47-42

BAŞKALARI DA GELİYOR!
KAÇIN BLEK! ATEŞ EDECEKLER SİZE!
ATEŞ!

SİLAH SESİNE HEPSİ TOPLANIR ŞİMDİ! GİTSEM İYİ OLUR!

BİR VEDA KURŞUNU ATAYIM BARİ!
KAÇIRMAYIN!
AHH!

HAYDİ YAKALASANIZA!

OH! BURADA DA KIRMIZI URBALAR VARMIŞ!
DUR!

TAKİP EDİN ŞUNU!
DURUMUM PEK PARLAK DEĞİL!
47-43

O AVCI MUTLAKA BURADAN GEÇMİŞTİR!
YAKALAYALIM O ASİYİ!

EYVAH! ETRAFIM SARILDI! KURTULUŞ YOLUM YOK!

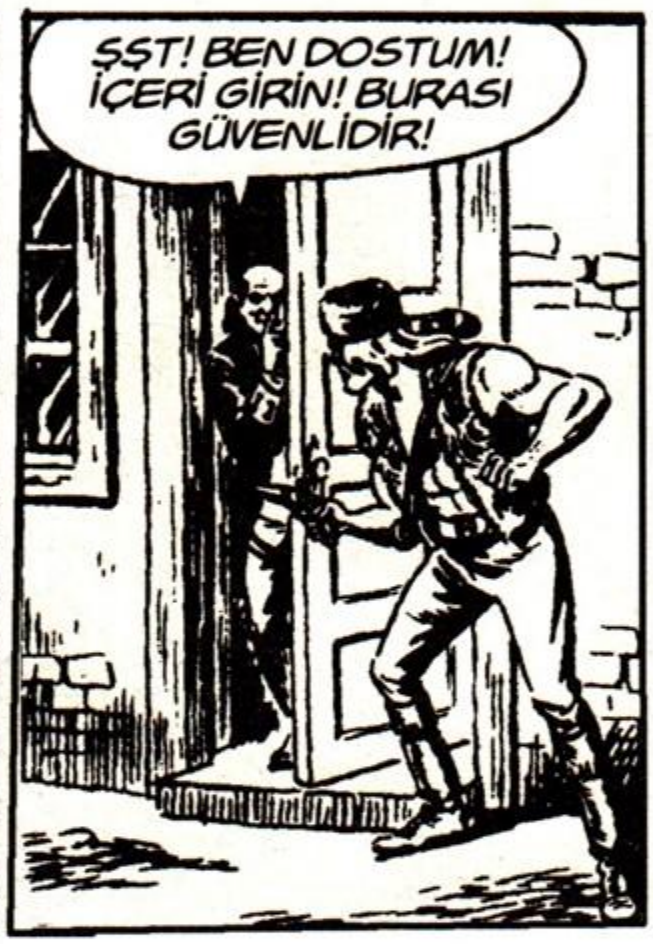
ŞŞT! BEN DOSTUM! İÇERİ GİRİN! BURASI GÜVENLİDİR!

KİMSİNİZ?
SUSUN!

İki grup asker karşı karşıya gelir...
HEY! KAÇAN BİR AVCIYA RASTLADINIZ MI?
BİZ DE SİZE AYNI ŞEYİ SORACAKTIK! NE OLDU ACABA?

O ZAMAN ŞU TARAFA GİTMİŞ OLMALI!
47-44

KAÇIRMAYALIM! ÇÜNKÜ O ÇELİK BLEK!
YÜRÜYÜN!

GİTTİLER!
SAĞO-LUN!
GEREK YOK! BEN DE VATAN-SEVERİM! ÇELİK BLEK'E HİZMET BENİM İÇİN ONURDUR!

PENCEREDEN SİZİ GÖRÜP HEMEN TANIDIM VE YARDIM ETTİM!

NEYSE! BENİM GİTMEM GEREK ARTIK!
AMA DURUN! OLMAZ!

DIŞARISI ASKER KAYNIYOR! ÇIKARSANIZ HEMEN YAKALARLAR SİZİ!

ÇATIDA BİR ODA VAR! ORASI GÜVENLİDİR!
RAHATSIZ ETMEYE-YİM!

İNGİLİZLER'LE BAŞINIZ DER-DE GİREBİLİR!
ONLARIN HABE-Rİ OLMAYACAK!

MERAK ETMEYİN! BEN DÖNENE KADAR RAHAT-ÇA UYUYABİLİRSİNİZ!
47-45

NERE-YE?
ASKERLERİN NE YAPTIĞINA BİR BAKACAĞIM! SİZE DE ANLATIRIM!

HEH HE... BLEK GÜVENDE! BİRAZDAN DAHA DA EMNİYETTE OLACAK! ÇOK ŞANSLIYIM!

BANA YARDIM ETMEK İÇİN NE YAPACAĞINI ŞAŞIRDI! İYİ BİRİ-NE BENZİYOR AMA BEN KA-PALI KALMAKTAN SIKILIRIM!

SOKAKTA OLMAYI TERCİH EDERDİM! NEDENSE İÇİMDE KÖTÜ BİR HİS VAR...

Bu sırada...
ÇELİK BLEK Mİ? NEREDE?
HMM!
SÖYLERSEM BİN STERLİN'İMİ İSTERİM!
KUMANDAN VERİR!

PEKİ! BLEK EVİMDE, ÇATI KATINDA! KENDİMİ VATANSE-VER OLARAK TANITIP ONU KURTARMIŞ GİBİ YAPTIM VE İÇERİ ALDIM!

SENİ TİLKİ! DEMEK ÖDÜL İÇİN ONU TUZAĞA DÜŞÜRDÜN!
ZENGİN OLMAK HAKKIM! GELİN!
47-46

Bu sırada...

BLEK'LE BURADA MI BULUŞACAKTIK PROFESÖR?

EVET RODİ! TAM BURADA AMA ORTALARDA YOK!

BİRAZ DOLAŞALIM! MUTLAKA BULURUZ!

DİKKAT! ASKERLER!

DUYDUN MU? BİR DEVRİYE BLEK'İN YERİNİ BULMUŞ!

GERÇEK Mİ ACABA?

VAY CANINA!

SUS!

HEY! BAZI SESLER DUYDUM!

ŞURADA SAKLANAN BİRİ VAR!

HAY AKSİ!

GAYRET! ŞUNLARA YAKALANMAYALIM!

BUNLAR PROFESÖR OKLİTUS VE RODİ! YAKALAYALIM!

TESLİM OLUN YOKSA ATEŞ EDERİZ!

47-47

AHH! VURULDUM!
OFF!

KOŞ RODİ!
BUNU SÖYLEME-NE GEREK YOKTU!

ALARM! İKİ ASİ KAÇIYOR!
HAY AKSİ! VURAMADIM!

BİRAZDAN PEŞİMİZDE BİR SÜRÜ ASKER OLACAK!
BLEK'E NE OLDU ACABA?

Bu sırada...
SUSUN!
AYAK SESLERİ... YUKARI ÇIKAN VAR...
47-48

BLEK İNGİLİZLER'İN ELİNDE

İMDAT!
AAAAH!
BANA DOST GİBİ GÖRÜNEN O HAİN BENİ YAKALAMANIN KOLAY OLDUĞUNU MU SÖYLEDİ YOKSA?

BLEK BENİ YAKALARSA HAPI YUTARIM!

AHH!
ÇEKİL ÖNÜMDEN!

İMDAT!

BİRAZ DAHA DAYAK İSTEYEN PEŞİMDEN GELSİN!
YAKALAYIN!

ŞİMDİ GÖRÜRSÜN!
NEYİ AHBAP?
47-50

SEN BİRAZ UYU İSTERSEN! YORGUN GÖRÜNÜYORSUN!

BU HAİNİN EVİNDE ÇOK BİLE KALDIM... GİTMELİYİM!

HEY! KOŞUN! ONU YAKALADIK!
İŞTE ŞİMDİ STERLİNLER GARANTİ OLDU!

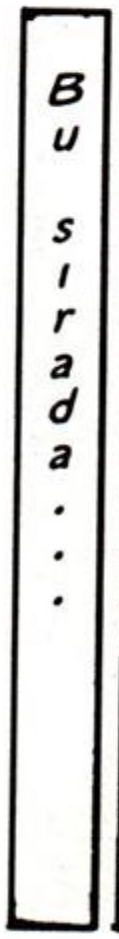
Bu sırada...

İŞTE BLEK'İN ARKADAŞLARI! YAKALAYIN!
PEŞİMİZİ BIRAKMAYACAKLAR!
ORMANA ULAŞABİLİRSEK KURTULURUZ PROFESÖR!

ŞEHİRDEN ÇIKAMAM! BLEK'E NE OLDUĞUNU MUTLAKA ÖĞRENMELİYİZ!
47 51

EVET AMA BU DURUMDA YAPABİLECEĞİMİZ BİR ŞEY YOK!

BİR YER BULUP SAKLANMALIYIZ RODİ! KOŞ!
BAK! ŞU KAPI AÇIK!

OLMAZSA ÇATIYA ÇIKARIZ!
KEŞKE ŞİMDİ KEDİYE DÖNÜŞEBİLSEYDİK...

MERDİVEN!
KOŞ!

ŞU KAPAKTAN ÇATIYA ÇIKILIYOR OLMALI!
OMUZUMA ÇIK DA KAPAĞI AÇALIM!

NE?
BU DA KİM BÖYLE?
AKREP BURCU AŞKINA! HUZURUMU BOZANLAR DA KİM BÖYLE?
47 · 52

KIPIRDAMA! DENGEMİ KAYBEDİYORUM PROFESÖR!

HAY AKSİ!
JÜPİTERİN OKLARI SİZİ VURSUN! AAH!
VAY!

BOĞA BURCUNUN UĞURSUZLUK GETİRECEĞİNİ BİLİYORDUM AMA... SİZ OKLİTUS'SUNUZ!
OH! SİZ DE GEREMİA BOREALİS'SİNİZ!

BU NE SÜRPRİZ SEVGİLİ DOSTUM!
ÇOK KÖTÜ BROEALİS!
BU GARİP KIYAFETLİ BOREALİS DE KİM?

Bu sırada sokakta...
KRAL ADINA KAPIYI AÇIN!

İŞTE ASKERLER GELDİ PROFESÖR!
BİZİ BULURLARSA MAHVOLURUZ!
BENİMLE GELİN!

EVİME GİRMEYE CESARET EDECEKLERİN SANMIYORUM! YİNE DE ŞU SANDIĞA GİR!
BEN DE BİR YER BULDUM!
47-53

AÇMASAYDINIZ KAPIYI KIRIYORDUK TAM!
KİM OLDUĞUMU BİLİYORSUNUZ! EVİME GİRE-MEZSİNİZ!

KİM OLDUĞUNUZU BİLİ-YORUZ AMA EVLERİ ARAMAK İÇİN EMİR ALDIK!
OLMAZ! AMA DİNLEMİYORLAR Kİ!

HER YERİ ARAYIN!
ŞU SANDIĞI DA AÇIP BAKALIM!
EYVAH! HAYIR! AÇMAYIN!
GR

TELAŞLANDIĞINIZA GÖRE ARADIĞIMIZ BU SANDIKTA!
EYVAH!
BAKA-LIM!

PROFESÖR BENİM YÜZÜMDEN YAKALANACAK... FELAKET...
47-54

Sandık açılınca birden...
AAH! BİR TİMSAH!

ÇABUK KAPAT ONU!
NEDEN BİZE AÇMADAN ÖNCE SÖYLEMEDİNİZ?
AMA...

KARŞIMIZA ASLAN FALAN ÇIKMADAN BURADAN GİDELİM!

GÜLE GÜLE! HAH! HA!
HAYDİ!
BEN VAHŞİ HAYVANLARDAN HİÇ HOŞLANMAM!

ARTIK ÇIKABİLİRSİNİZ DOSTUM OKLİTUS! ASKERLER GİTTİ!
TİMSAH BAŞINI UNUTMUŞTUM! HAH! HA!
47-55

CESUR İNGİLİZ ASKERLERİ YARIM BİR TİMSAHTAN KAÇTIKLARINI BİLSEYDİ... HAH! HA!

BEN BU SALINCAK GİBİ YERDE RAHATTIM! BURADA İYİ UYKU ÇEKİLİRDİ!

HAYATIMIZI SANA BORÇLUYUZ BOREALİS! SEN OLMASAN DARAĞACINI BOYLARDIK!
BİR DURUN BAKAYIM... TİMSAHIN ALT TARAFINI NEREYE KOYMUŞTUM! AH ŞU YILDIZLAR!
YILDIZLAR MI?

TABİ YA! BUNLAR HEP YILDIZ GRUPLARININ İŞİ! ONLARI KONTROL ETMELİYİM!

NE DİYOR BU?
DOSTUM GEREMİA, AMERİKA'NIN EN BÜYÜK ASTRONOMLARINDAN BİRİDİR!

YILDIZLARA AİT HERŞEYİ BİLİR! AYNI ZAMANDA YILDIZ FALCISIDIR!

O DA NE DEMEK?
YANİ YILDIZ HAREKETLERİNE BAKARAK İNSANIN GEÇMİŞ VE GELECEĞİNİ BİLİR!

VAY CANINA! MEDYUM GİBİ YANİ!
EVET! BUNLARI KONUŞMANIN SIRASI DEĞİL! BLEK'İ BULMALIYIZ!

EVET! YA YARALIYSA? YA ONA BİR ŞEY OLDUYSA...
47 -56

ARTIK GİTMELİYİZ BOREALİS! DOSTUMUZU MERAK EDİYORUZ!
AMA BU DELİLİK OLUR! DIŞARISI ASKER DOLU! SİZİ HEMEN YAKALARLAR!

EVET AMA BAŞKA ÇAREMİZ YOK! ARKADAŞIMIZIN DURUMUNU ÖĞRENMELİYİZ!
BUNU ÖĞRENMEK İÇİN DIŞARI ÇIKMANIZ GEREKMEZ! BENİM BİR YILDIZ FALCISI OLDUĞUMU UNUTTUN MU?

BUNU ÖĞRENMEK İÇİN KRİSTAL KÜREME BAKMAM YETER! SESSİZLİK İSTİYORUM...

NE YAPIYOR ÖYLE?
SUS!
EY KÜRE! AÇIKLA BANA!

GÖRÜYORUM! ARKADAŞINIZIN ADI BLEK! UZUN BOYLU, SARI SAÇLI...

EVET! AMA BİZ BUNLARI ONA SÖYLEMEMİŞTİK!
SUS RODİ! RAHATSIZ ETME!
GÖRÜYORUM...

BİR ZİNDAN... ZİNCİRLER... KIRBAÇLAR GÖRÜYORUM! AMA DAHA FAZLASINI AÇIKLAYAMIYOR KÜREM! YAZIK...
47-57

GÖRDÜKLERİME BAKILIRSA NE YAZIK Kİ ARKADAŞINIZ BLEK YAKALANMIŞ...

Bu sırada...

Blek gerçekten de bir zindana götürülür...
ALBAYIM! BLEK'İ BEN YAKALADIM! ÖDÜLÜMÜ VERMELİSİNİZ!
BLEK'İ HÜCREYE TIKIN!

SEN DE GEL, BİN STERLİNİNİ AL!
SAĞOLUN EFENDİM!

BAŞIM... VAY CANINA! İNGİLİZLER'İN ELİNE DÜŞMÜŞÜM!
AYILIYOR...
EVET, AYILIYOR AMA ARTIK ELİMİZDEN KURTULAMAZ!

SEN ÖYLE SAN!
AH!
AHHH!

İMDAT!
47-58

BLEK KURTUL-MUŞ!
SİLAHSIZ! ATEŞ ETMEYİN! CANLI YAKALAYALIM ONU!
GELİN BAKALIM!

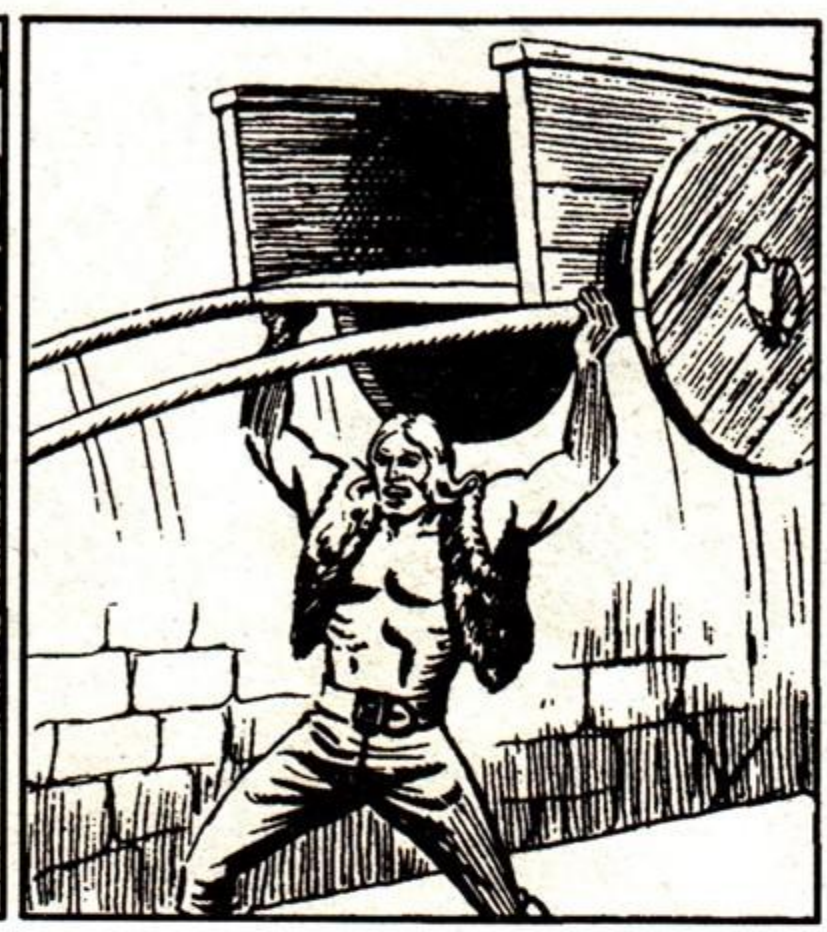

DİKKAT EDİN!
AHHH!
İMDAT!

BURADA YOL AÇIK GİBİ!

İŞTE! KIPIRDAMA BLEK!
İKİ ASKER DAHA!
47-59

İMDAAT!
AHHH!

O sırada aşağıdaki askerler de gelir...

KIST IRILDIN BLEK! TESLİM OL!
AVCILAR TESLİM OLMAZ! ATEŞ EDİN DE BİTSİN BU İŞ!

Birden Blek'in dayandığı kapı açılır...
VAY CANI-NA!

İŞİN BİTTİ BLEK!

Az sonra...

BLEK BU ZİNCİRLERİ VE KİLİDİ KIRA-MAZ ALBAYIM! BUYRUN ANAHTARINI!
İYİ...
47-60

BU ANAHTARI BLEK İDAMA GİDERKEN KULLANIRIM! ŞİMDİLİK YANIMDA DURSUN!

HAH! HA! SONUNDA SENİ YAKALADIM! HAYALLERİM GERÇEK OLDU! BENİ GENERAL YAPACAKLAR!

ŞİMDİ GİDİYORUM! YAKINDA İDAM SEHPASININ YANINDA GÖRÜŞÜRÜZ!

BU ZİNCİRLER ÇOK SAĞLAM... KORKARIM SONUM GELDİ...

HAH! HA! İŞTE KAFESTESİN VE BEN BİN STERLİNİMİ ALDIM! ARTIK RAHAT YAŞAYACAĞIM!
ALÇAK!

BENİ ZENGİN YAPTIĞIN İÇİN MİNNETTARIM! İDAMINI İZLEYECEĞİM...

Bu sırada...
BLEK HAPİSTE OLDUĞUNA GÖRE ONU KURTARMAK İÇİN BİRŞEYLER YAPMALIYIZ!
ÖNCE ONUN HANGİ HÜCREDE OLDUĞUNU ÖĞRENMELİYİZ!
BU KOLAY...

KRİSTAL KÜRE Mİ DİYECEKSİN? KUSURA BAKMA AMA BLEK'İ KURTARMAK İÇİN O KÜRE YETMEZ!
47-61

NE KÜRESİ? GİDİP BİZZAT İNGİLİZ ALBAYINDAN ÖĞRENECEĞİM BUNU!

SEN BUNADIN MI? SENİ HEMEN KOVARLAR!
ALBAY YAKIN DOSTUMDUR... HATTA BEN ONUN FALCISIYIM...
OLUR ŞEY DEĞİL...

EVET AMA ALBAY BATIL İNANÇLARI OLAN BİRİ! ŞEHİRDE BİR FALCI OLDUĞUNU DUYUNCA HEMEN BENİ ÇAĞIRTTI!

O GÜNDEN BERİ GELECEĞİNİ OKUMAK İÇİN HER HAFTA SALAK ALBAYIN YANINA GİDERİM!
YANİ İSTEDİĞİN ZAMAN GİREBİLİR MİSİN ORAYA?
YANİ ŞİMDİ!

ELBETTE! İNGİLİZLER'LE İLİŞKİDE OLMAYI SEVMEM AMA ALBAYIN TEKLİFİNİ REDDET-SEYDİM KURŞUNA DİZİLEBİLİRDİM!

ŞİMDİ YANINA GİDERİM! KÜREME BAKIP ONU BLEK HAKKINDA KONUŞTURURUM!
ÇABUK DÖN!
BLEK'İN DURUMUNU ÖĞRENİN!
47-62

yarım saat sonra...
ALBAY BURADA MI?
ODASINDA...
GEÇİN FALCIBAŞI... BEN DE TAM SİZİ ÇAĞIRTACAKTIM! ÇOK ÖNEMLİ BİR OLAY OLDU!
BİLİYORUM! BLEK'İ YAKALADINIZ!

BİLİYOR MUSUNUZ?
KRİSTAL KÜREMİN GEÇMİŞİ VE ŞİMDİYİ DE GÖSTERDİĞİNİ UNUTTUNUZ MU?
İSTERSENİZ HEMEN GELECEĞİNİZE BAKAYIM... İŞTE KRİSTAL KÜREM...
SİZ GERÇEK BİR DAHİSİNİZ!
EVET... GELECEĞİNİZİ GÖRÜYORUM! UZUN BOYLU, SARI SAÇLI... BLEK! AMA ÖLÜ MÜ DİRİ Mİ SEÇEMEDİM...

DİRİ! BU ODANIN İKİ KAT ALTINDAKİ BİR HÜCREDE ZİNCİRE BAĞLI! ONU BIRAKIN DA GELECEĞİME BAKIN!
TABİ...
BLEK'İN SAĞ OLDUĞUNU VE YERİNİ ÖĞRENDİM BİLE...
BLEK NASILSA İDAM EDİLECEK, ORASI KESİN AMA BEN ÖDÜLLENDİRİLECEK MİYİM? GENERAL OLACAK MIYIM?
GÖRÜYORUM...
47 63

GELECEĞİNİZİN ÜZERİNDE BULUTLAR GÖRÜYORUM! BLEK'İ SIKI BİR NEZARET ALTINDA TUTMALISINIZ!
MERAK ETMEYİN! ZİNCİRE VURULMUŞ DURUMDA VE ANAHTARI DA BENDE!

BU OLMADAN KİMSE ONU KURTARAMAZ!
BLEK HAKKINDA GEREKENLER ÖĞRENDİM... ALBAY KAÇMASIN DİYE HERŞEYİ YAPMIŞ...

PROFESÖR VE RODİ ONU NASIL KURTARACAK? ANAHTAR DA ALBAYDA... AKLIMA BİRŞEY GELDİ!

NEDEN SUSTUNUZ? GELECEĞİMİZİ SÖYLESENİZE!
TAMAM... BAKIYORUM.... EVET! GÖRÜYORUM!

NASIL OLACAK BİLMİYORUM AMA BİR FELAKET OLACAK!

BU FELAKETİ DEFETMENİN BİR ÇARESİ YOK MU?
VAR! ŞEHİR DIŞINDAKİ BİR ORMANDA YETİŞEN SİHİRLİ OTU BULMANIZ LAZIM!
AMA O OTU GECE YARISI TEK BAŞINIZA KOPARMALISINIZ!

VAKİT KAYBETMEDEN HEMEN BU GECE KOPARTIN O OTU! YANINIZDA BAŞKASI OLURSA SİHİR BOZULUR!
PEKİ! YALNIZ GİDECEĞİM!
47 -64

SİHİRLİ KÜRE

Gece yarısı...

İŞTE FALCININ BAHSETTİĞİ ORMAN! ŞİMDİ SİHİRLİ OTU ARAYIP BULMALIYIM!

İŞTE ALBAY GELİYOR!

ŞU OT TILSIMLIYA BENZİYOR...

İŞTE SANA SİHİRLİ SOPA!

BU SENİ SABAHA KADAR UYUTUR! SİHİRLİ OTU RÜYANDA TOPLARSIN! ANAHTAR NEREDE?

İŞTE! ÜSTÜNDEN ÇIKAN TEK ANAHTAR BU!

SİZE İYİ UYKULAR ALBAYIM... SİHİRLİ Mİ DEMELİYDİM YOKSA?

O UYURKEN BİZ DE BLEK'İ KURTARALIM...

L7-66

Profesör Geremia'nın evine döner...

ALBAYI HALLETTİM! İŞTE ANAHTAR DA BURADA!

BRAVO! VER ONU BANA!

ŞİMDİ NE OLACAK?

PROFESÖR NÖBETÇİLERE GÖRÜNMEDEN SİLAHLA HAPİSHANENİN KAPISININ ÖNÜNE GİDECEK!

YA BEN?

SEN DE ŞU İPLE BERABER SANDIĞA GİRECEKSİN RODİ!

MÜKEMMEL BİR FİKİR GEREMİA!

BUNUN MÜKEMMEL TARAFI NEYSE...

GEREMİA SANDIĞI HAPİSHANENİN BULUNDUĞU BİNAYA SOKACAK!

İNGİLİZLER BENDEN ŞÜPHELENMEZ! O YÜZDEN SANDIĞI KOLAYCA İÇERİ SOKABİLİRİM! SONRA DA BU SANDIK HARİKALAR YARATIR!

Yarım saat sonra...

BU SANDIĞI ALBAYA GÖTÜRMEM GEREK...

ALBAY DIŞARI ÇIKTI VE HENÜZ DÖNMEDİ...

47-67

SERSEM... ŞU AN ALBAYIN ORMANDA MIŞIL MIŞIL UYUDUĞUNU BİR BİLSE...

OLSUN, BEN BEKLERİM! SİZ ŞU SANDIĞI ONUN ODASINA ÇIKARIN!
ŞİMDİ ÇIKARTIRIM!

BİRİ BURAYA GELSİN HEMEN!

ÇOK AĞIRMIŞ! NE VAR İÇİNDE?
SİHİR ALETLERİ!

BÜYÜ FALAN OLMASIN? NEYSE! BEN GİDİYORUM! SİZ ARTIK ONU BURADA BEKLERSİNİZ!

BÜYÜDEN HİÇ HOŞLANMAM BEN!

GEREMİA VE RODİ İÇERİ GİRMEYİ BAŞARDI... BEN BEKLEMEYE DEVAM EDEYİM...

Bu sırada...
ARTIK ÇIKABİLİRSİN RODİ!
OH! NİHAYET! HER YERİM TUTULDU!
47-68

MERAK ETME, HEMEN DÜZELİRSİN! BLEK'İN HÜCRESİ BU ODANIN İKİ KAT ALTINDA!

GECE OLDUĞU İÇİN AVLUDA KİMSE YOK! BU İPLE AŞAĞI İNERSEN KİMSE GÖRMEZ!

BLEK YALNIZSA ANAHTARI ONA ATARSIN TAMAM MI?
MERAK ETME-YİN!

UMARIM KİMSE BURAYA GELMEZ!

İŞTE HÜCRE... BLEK ORADA!

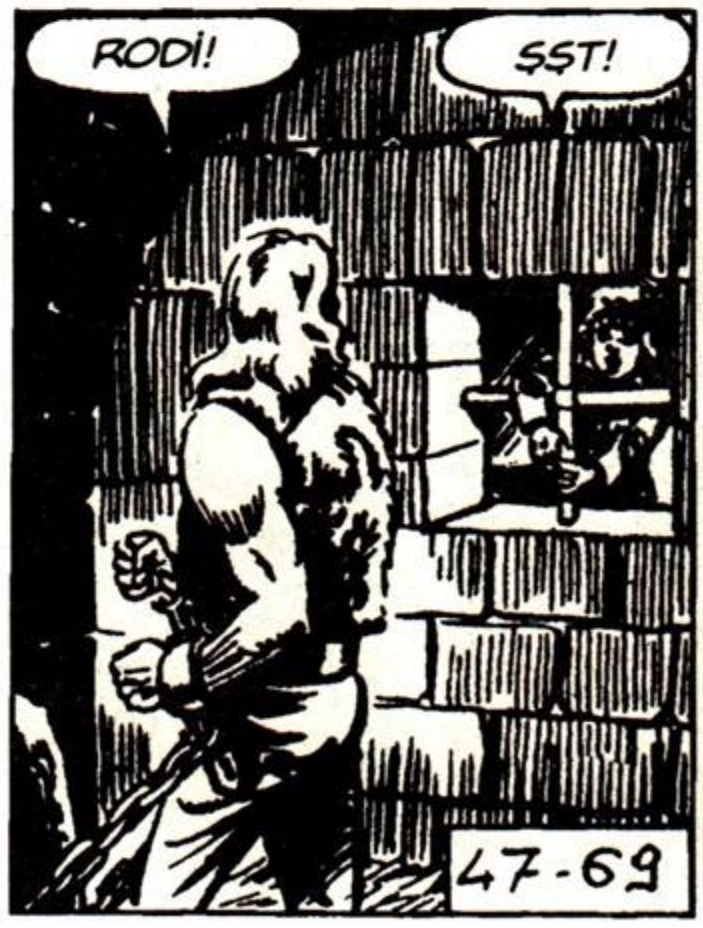
RODİ!
ŞŞT!
47-69

ZİNCİRİN ANAHTARI!
NEREDEN BULDUN BUNU?

SONRA ANLATIRIM! GERİSİ SANA KALIYOR BLEK!

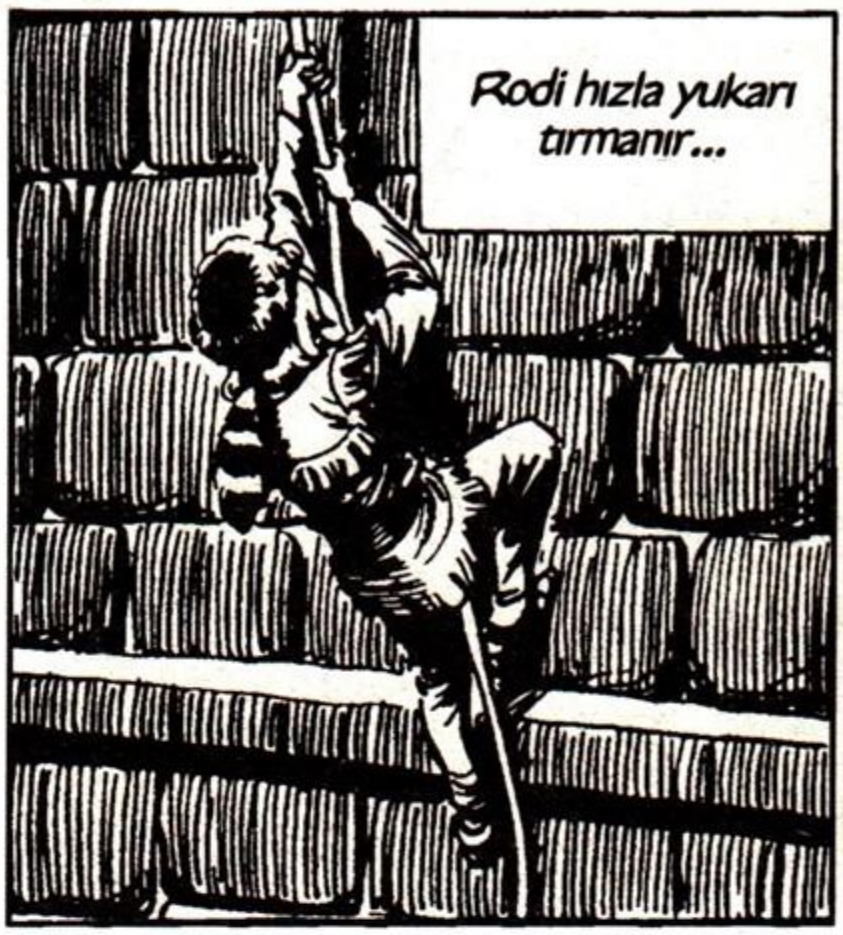
Rodi hızla yukarı tırmanır...

NE OLDU?
ANAHTARI ONA VERDİM! GİDEBİLİRİZ!

KİMSE YOK MU? BEKLEMEKTEN SIKILDIM! ŞU SANDIĞI İNDİRİN!

ALBAY DÖNDÜĞÜNDE TEKRAR GELİRİM!
NASIL İSTERSENİZ!

İYİ! GEREMİA ÇIKIYOR! İŞLER YOLUNDA GİTTİ DEMEK...

Bu sırada...

İŞTE OLDU... ANAHTARLA ZİNCİRLERDEN KURTULDUM!
AYAK SESLERİ...
47-70

İŞTE SU VE KURU EKMEĞİN! ŞİŞMANLAYACAKSIN BU GİDİŞLE!
AMA NEREDE?

BURADA! KİLO ALMAYAYIM DİYE EGZERSİZ YAPIYORUM!

GÖRÜNÜRDE BAŞKA ASKER YOK! RAHATÇA ÇIKABİLİRİM...

İŞTE ÇIKIŞ... ARDI ÖZGÜRLÜK AMA KAPIDA ASKERLER VAR!

Birden...
ÇELİK BLEK!
HAY AKSİ!

İMDAAT! BLEK..
AHHH!
47-71

NE OLUYOR? BİRİ BLEK DİYE BAĞIRDI...
GİDİP BAKALIM...

BİRİ YATIYOR...
BAYIL-MIŞ...

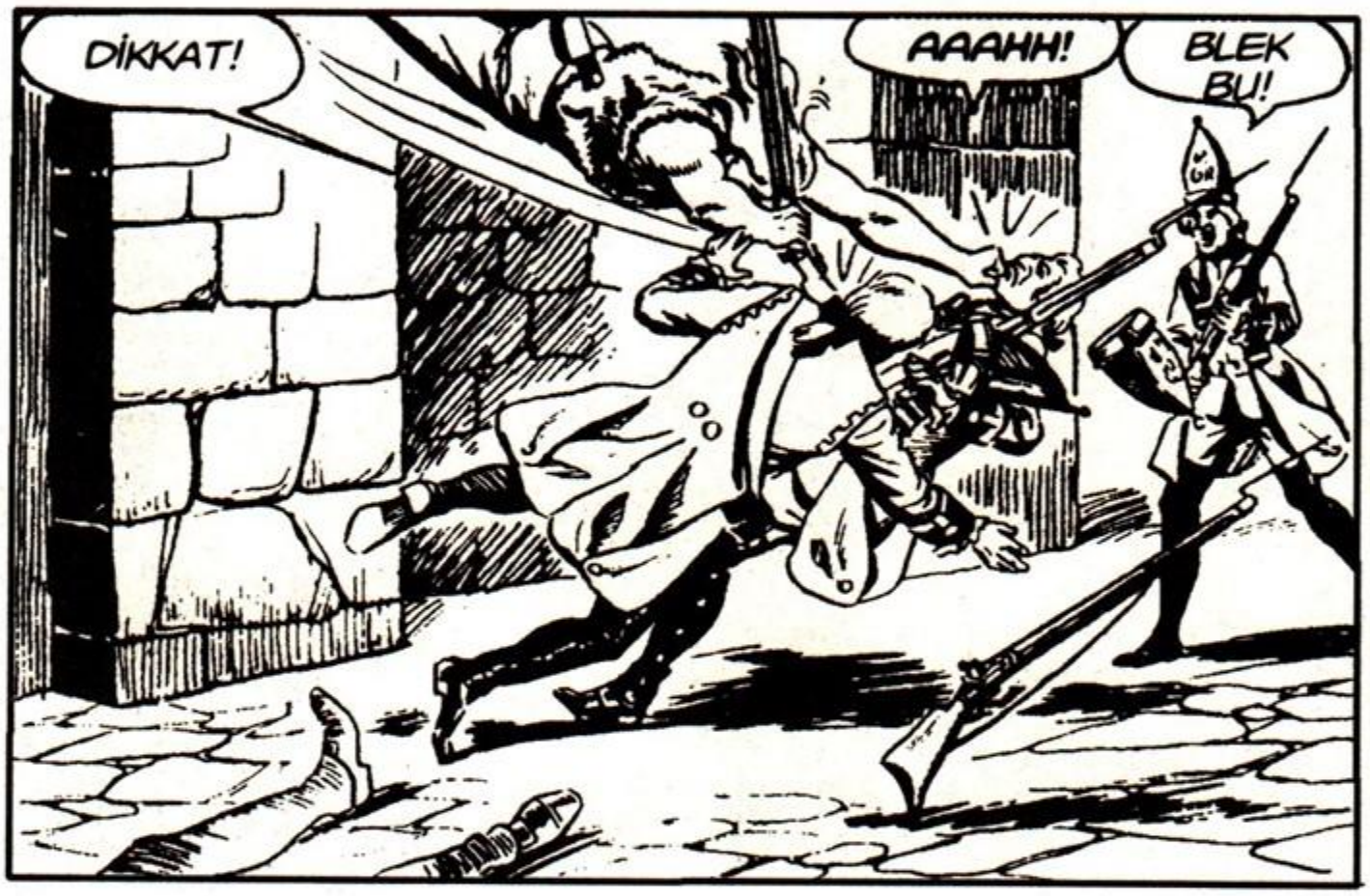
DİKKAT!
AAAHH!
BLEK BU!

SİLAH BAŞINA!

ÇOK BAĞIRDIN SEN! SUS BAKAYIM!
AAHH!

BLEK KAÇIYOR! YAKALAYIN!
47-72

SAHİDEN BLEK BU! DUR! YOKSA ATEŞ EDERİM!

İYİ Kİ SÖYLEDİN!
İMDAT!

BLEK! BU TARAFA GEL!
PROFESÖR!

DİĞERLERİ GELİYOR! ŞUNLARI KARŞILAYALIM MI?
TABİ...

AHH!
VURULDUM!

HAYDİ KAÇALIM! RODİ VE GEREMİA ŞEHİR DIŞINDA ATLARLA BİZİ BEKLİYOR!
GEREMİA DA KİM?
47-73

YILDIZ FALCISI OLAN ESKİ BİR DOSTUM! ONUN SAYESİNDE KURTULDUN BLEK!
ÖYLEYSE ONA TEŞEKKÜR ET-MELİYİM! BU EVİ TANIDIM BEN!

NE YAPIYOR-SUN? ZAMAN YOK!
BURADA DA BORÇ-LU OLDUĞUM BİRİ VAR! UMARIM EVDEDİR!

KİMSİNİZ?
BENİ ALBAY YOLLA-DI! ÖDÜL GETİRDİM!
ANLAMI-YORUM!

DEMEK BİR ÖDÜL DAHA... BLEK!
ZİNCİRLERE BAĞLI OLMAM MI GEREKİYORDU?

MERHAMET BLEK! AFFET BENİ! ALDIĞIM BİN STERLİNİ DE SANA VERİRİM!
PARADAN BAŞKA NE BİLİRSİN SEN?

47-74

İŞTE ÖDEŞTİK!

GİDELİM!
İNGİLİZLER'İN O HAİNE VERDİĞİ PARAYI DA ALDIM! VATANSEVERLERE SİLAH ALIRIZ!

Az sonra Geremia ve Rodi ile buluşup yola koyulurlar...
YAŞASIN! İNGİLİZLER'İ YİNE YENDİK!

BENİM İÇİN YAPTIKLARINIZA TEŞEKKÜR EDERİM DOSTUM!
ZATEN YILDIZLAR KURTULACAĞINIZI GÖSTERİYORDU BLEK...

ŞİMDİ NE YAPACAKSIN GEREMİA? ARTIK İNGİLİZLER'İN ARASINA DÖNEMEZSİN!
KABUL EDERSENİZ SİZİNLE GELECEĞİM!
SİZİ ARAMIZDA GÖRMEKTEN MUTLU OLURUZ! ARAMIZDA HİÇ FALCI YOKTU! HAH! HA!
47 75

Avcıların kampında...

DÜĞÜNE DAVETLİYİZ!

NE? EĞER YEMEK VARSA GELİRİM YOKSA BEN YOKUM!

KİM EVLENİYOR?

DOSTUMUZ JACOB KAREY'İN KIZI URSULA!

JACOB'U HATIRLADIM! İNGİLİZLER'LE ÇARPIŞIRKEN ÖLMÜŞTÜ...

KIZI DA VATANSEVERDİR! MULLİGAN ADINDA BİRİYLE EVLENİYOR!

İYİ! O ZAMAN FAZLA YEMEYEYİM ŞİMDİ!

DÜĞÜN BROKTON'DA OLUYOR! YARIN SABAH YOLA ÇIKARIZ!

TAMAM...

Azsonra...

UMARIM BİR SÜRÜ TURTA VARDIR!

KEYİFLER NASIL PROFESÖR?

NEE?

SEYYAR SATICI BAYAN ANİTA!

NASILSIN RODİ?

SAĞOLUN BAYAN ANİTA!

AHH.. OMUZUM...

47-76

BEN DE BİR SÜREDİR YÜZÜMDE OLAN ÇATLAMALAR DIŞINDA İYİYİM...

MALUM, BİZ GENÇ KIZLARI BÖYLE OLAYLAR ÜZER...
OH! TABİ!
CİLDİNİZ DE NAZİK TABİ...

SİZ BİR BİLGİNSİNİZ PROFESÖR! BUNUN İÇİN BİR İLAÇ TAVSİYE EDEMEZ MİSİNİZ?

KARŞILIĞINDA BEN DE SİZE O NEFİS SOSİSLERİMDEN VERİRİM!
SOSİS Mİ? NE DURUYORSUN? BİR İLAÇ VERSENE!
HMM... BAKALIM...

SİZ SOSİSLERİ GETİRİN, BEN DE BİR POMAT HAZIRLAYAYIM SİZE...

On dakika sonra...
BUNU YÜZÜNÜZE SÜRÜN VE YARIN SABAH AYNAYA BAKTIĞINIZDA KADİFE GİBİ OLACAK...
SAHİ Mİ? İŞTE SOSİSLERİNİZ...
OHHH!
YAŞASIN! SABAH KADİFE GİBİ BİR CİLDE SAHİP OLACAĞIM!
47-77

ÇOK LEZZETLİYMİŞ! SAHİ O POMAT ÇOK MU ETKİLİ?
BİLMEM! ELİME GEÇEN BÜTÜN İLAÇLARI KARIŞTIRDIM!

HAH! HAH! HA!
ÖNEMLİ OLAN SOSİSLERDİ!

ANİTA'NIN CİLDİ SU AYGIRININKİ GİBİ OLDUĞU İÇİN NE YUMUŞAR NE TAHRİŞ OLUR!

Ertesi sabah...
RODİ! UYAN! DÜĞÜNE GİDECEĞİZ!

AAAH! ÇANİ ADAM! ZALİM! KATİL!
NE OLUYOR?
PAM!
ATEŞ EDİYORLAR!

ŞU SAKALLI ADAM BİZE ATEŞ EDİYOR!
KİM BU ADAM? DELİ Mİ?
SİZİ HAYDUTLAR!

BEN ADAM DEĞİL ANİTA'YIM! YÜZÜMÜ KADİFE GİBİ YAPACAK DEDİN BAK NE OLDU...
47-78

FELAKET! POMAT YÜZÜNDE SAKAL YAPMIŞ!
TÜFEĞİNİ DOĞRULTTU! GELİYOR! KAÇALIM PROFESÖR!

SİZİ DOLANDIRICILAR! BUNU ÖDETECEĞİM!
KAÇ RODİ! DURMA!

Azsonra...
PROFESÖR VE RODİ'Yİ GÖRDÜNÜZ MÜ? YOLA ÇIKMALIYIZ!
BENCE ONLAR GELEMEYECEK!
DEMİN İKİSİNİ ANİTA KOVALIYORDU!

SANIRIM PROFESÖR'ÜN BİR İLACI ANİTA'NIN YÜZÜNDE SAKAL ÇIKARMIŞ! ANİTA HESAP SORUYORDU!

ÖYLEYSE BEN YALNIZ GİDEYİM! ONLARI GÖRÜRSENİZ BENİ BROKTON'TA BULSUNLAR...
TAMAM BLEK!

ŞU İŞE BAK! YİNE BAŞLARINA İŞ AÇTILAR... ANİTA BU KADAR KIZMAKTA HAKLI ZATEN...
47-79

ONLARI BIRAKMAK İSTEMEZDİM AMA DÜĞÜNE GİDECEĞİME SÖZ VERDİM!

Blek öğlene kadar durmadan yürür...

Ve bir tavşan vurur...
PAM!

MÜKEMMEL... KARNIMI DOYURAYIM...

BUNUN İÇİN GÖLGE BİR YER BULUP ATEŞ YAKMALIYIM...

İŞTE BURASI TAVŞAN PİŞİR-MEK İÇİN UYGUN BİR YER...

TAVŞAN MI? AMAN NE İYİ...
NE?

YAHNİSİNİ DE SEVERİM KIZARTMASINI DA...
PROFESÖR? YERDEN NASIL BİTİVERDİN?
47·80

BİR KÜÇÜK MANTAR DAHA VAR BURADA BLEK!
RODİ! SEN DE Mİ ORADAYDIN?

ANİTA'DAN KURTULMAK İÇİN RÜZGAR GİBİ KOŞTUK!
BİZİ AÇ BİR KAPLAN GİBİ KOVALIYORDU!

HAH! HA! O SAKAL HİKAYESİNİ DİNLEDİM!

GÜLME! ANİTA KIZILDERİLİLERDEN DAHA TEHLİKELİDİR!
SONUNDA İZİMİZİ KAYBETTİRDİK! AMA KURT GİBİ DE ACIKTIK!
ŞİMDİ YERİZ...

Yarım saat sonra...
YEMEK HAZIR...
MİS GİBİ KOKTU!
İŞTAHIMIZI URSULA'NIN DÜĞÜNÜNE SAKLAYALIM!
47-81

NİHAYET SİZİ BULDUM DOLANDIRICILAR!
ANİTA!

VAY CANINA!
HERKES CANINI KURTARSIN!
HOŞÇAKAL BLEK!
MENZİLE BİR GİRİN DE!

BAKIN! SAKALLARIM DA UZADI AMA SİZİ ONLAR OLMADAN DA YAKALAYACAĞIM!

ZAVALLI ANİTA! ESKİDEN DE ÇOK GÜZEL SAYILMAZDI AMA ŞİMDİ İYİCE ÇİRKİN OLDU...

NEYSE... YEMEKTE YALNIZ KALDIM!

Bir saat sonra Blek yola çıkar...

BU HIZLA GİDERSEM AKŞAM OLMADAN BROKTON'A VARIRIM!

Akşama doğru...
İŞTE GELDİM! URSULA'NIN NİŞANLISINI GÖRECEĞİM İÇİN MEMNUNUM!
47-82

İMDAT! ACIYIN BANA! BEN BİRŞEY BİLMİYORUM!
SÖYLE!
NE OLUYOR?

NEREYE GİTTİĞİNİ BİLİYORSUN! KONUŞ!
YEMİN EDERİM BİLMİYORUM!
DURUN!
GR
GR

DURUN! ZORBALIKTAN BIKMADINIZ MI?
NE?
BİR AVCI!

MESELEYİ BİLMİYORUM AMA BU İHTİYARI DÖVMENİZE İZİN VERMEYECEĞİM!

SENİ PİS AVCI! ŞİMDİ GÖRÜRSÜN!
BEN Mİ?

ERKEN AYILMAN SENİN İÇİN İYİ OLMADI...
VAY CANINA!
47-83

TÜFEĞİNİ Mİ İSTEDİN?
AHH!

DEFOL!
İMDAT!

PİS AVCI!
BU DA KENDİNE GELDİ!

AMA... AH!
BU DA ERKEN UYANMANIN CEZASI!

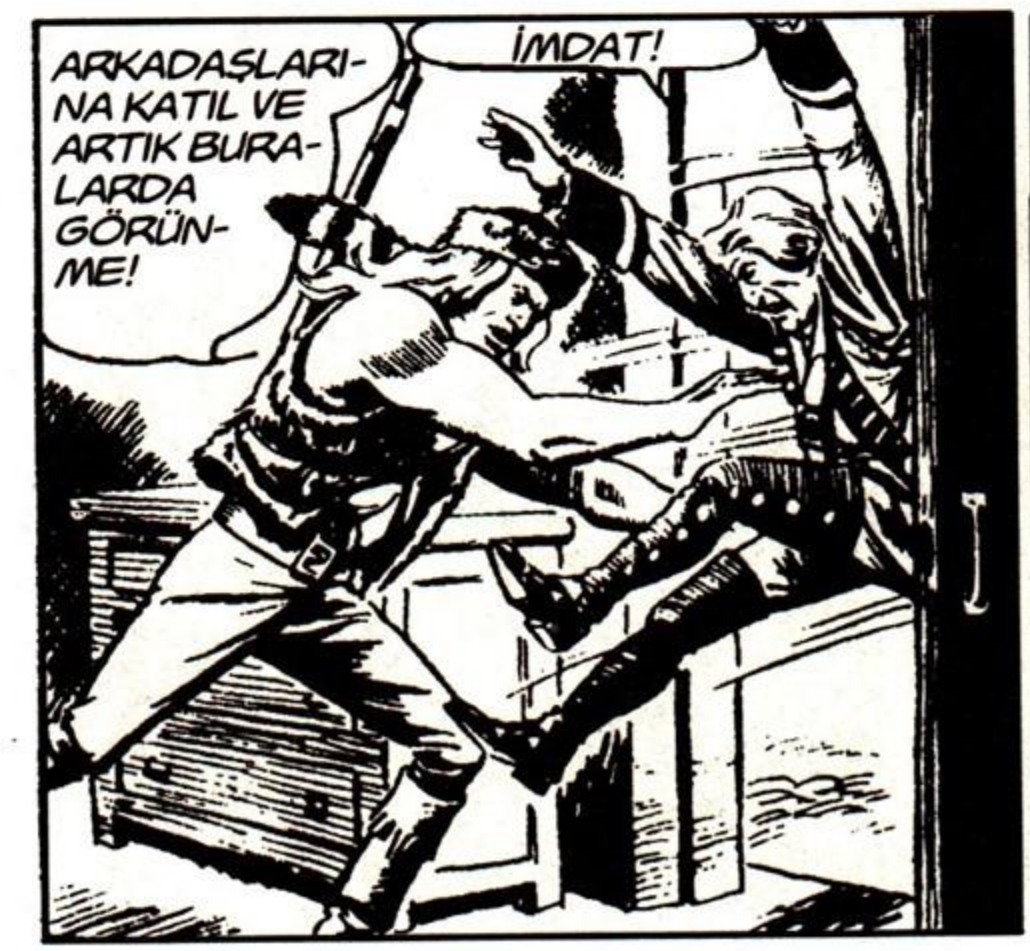
ARKADAŞLARI-NA KATIL VE ARTIK BURA-LARDA GÖRÜN-ME!
İMDAT!

BU DEVLE BAŞA ÇIKAMAYIZ! KAÇIN!
İYİ FİKİR AMA SAKIN DÖNMEYİN!
47-84

CESARET İHTİYAR! GİTTİLER! ÇOK CANINIZI YAKTILAR MI?
HAYIR EVLAT!

ONLARIN PESTİLİNİ ÇIKARTTIN! ÇELİK BLEK'SİN SEN!
TANIŞIYOR MUYUZ?

HAYIR AMA O ASKERLERE BUNU ANCAK ÇELİK BLEK YAPABİLİR!

SİZDEN NE ÖĞRENMEK İSTİYORLARDI?
URSULA KRAY'IN YERİNİ!

URSULA KRAY MI? EVİNDE DEĞİL Mİ? BEN DÜĞÜNÜNE DAVETLİ OLARAK GELMİŞTİM!

BİRDEN ORTADAN YOK OLDU!
GARİP! NEREYE GİTMİŞ OLABİLİR?

HİÇ BİR ŞEY BİLMİYORUM BLEK!
PEKİ İNGİLİZLER ONU NEDEN ARIYOR?

BİLMEM! BUNA BELKİ NİŞANLISI MULLİGAN CEVAP VEREBİLİR!
HAKLISINIZ! ONU NEREDE BULABİLİRİM? NASIL BİRİ?
47-85

ŞEHRE YENİ GELDİ! İYİ BİRİNE BENZİYOR! EVİNİ TARİF EDEBİLİRİM SİZE...

İŞTE ŞU KARŞIDAKİ EV! YARDIMIN İÇİN SAĞOL BLEK!
BİR ŞEY DEĞİL!

KİM O?
TOC!
TOC!

BEN ÇELİK BLEK! URSULA'NIN NİŞANLISI MULLİGAN?
EVET! DEMEK BLEK'SİNİZ! BUYRUN!

URSULA'YA NE OLDU?
BİLSENİZ... FELAKET...

URSULA BİRDEN ORTADAN KAYBOLDU!
GARİP... ANCAK HAYALETLER BİRDEN KAYBOLUR!

BİLDİĞİNİZ GİBİ ONUNLA EVLENECEKTİK! HATTA İKİ GECE ÖNCE ONUNLA UZUN UZUN KONUŞMUŞTUK!
47 -86

ERTESİ SABAH BİRDEN ORTADAN YOK OLDU! ONU ARAMADIĞIM YER KALAMDI!

SİZE GİDECEĞİNE DAİR BİR ŞEY SÖYLEMEDİ Mİ? YA DA HİSSETTİRMEDİ Mİ?
HAYIR BLEK...

UÇMUŞ OLAMAYACAĞINA GÖRE YA GİTTİ, YA DA ONU KAÇIRDILAR!

BEN DE BUNDAN KORKUYORUM! AMA KİM KAÇIRACAK ONU? DÜŞMANI YOK Kİ!

İNGİLİZLER'İ UNUTMAYIN! O DA BABASI JACOB GİBİ BİR VATANSEVER!
EVET DOĞRU...

AZ EVVEL İKİ İNGİLİZ ASKERİ BİR İHTİYARI TARTAKLAYIP URSULA'NIN YERİNİ SORUYORDU!

O İHTİYAR URSULA'NIN YERİNİ BİLİYOR MUYMUŞ?
HAYIR!

ASKERLERİ KAÇIRDIM! AMA İHTİYAR BİRŞEY BİLMİYOR...
KİMSE BİRŞEY BİLMİYOR!
47-87

AMA URSULA'YI ARADIKLARINA GÖRE İNGİLİZLER KAÇIRMAMIŞ ONU!

DOĞRU! O HALDE NİŞANLINI ŞEHİR DIŞINDA ARAMAMIZ GEREKİYOR!
SAĞOLUN BLEK! ONU ANCAK SİZ BULABİLİRSİNİZ ZATEN!

HEMEN GİDİYORUM!
AMA DAHA YENİ GELDİNİZ! AÇ OLMALISINIZ! OTURUN! BEN YİYECEK GETİREYİM!

SONRA BERABER ÇIKIP URSULA'YI ARARIZ!
PEKİ MULLİGAN!

İYİ BİR ÇOCUĞA ENZİYOR! NİŞANLISININ KAYBOLMASINA DA ÇOK ÜZÜLMÜŞ!

UMARIM BAŞINA BİRŞEY GELMDEN ONU KURTARIRIZ!

Yarım saat sonra...
MULLİGAN GECİKTİ...
AYAK SESLERİ...

İŞTE BURADA!
YAKALAYIN ONU!
VAY CANINA! ASKERLER!
47-88

AHH!
ATEŞ! ÖLÜ YA DA DİRİ ONU YAKALAMALIYIZ!

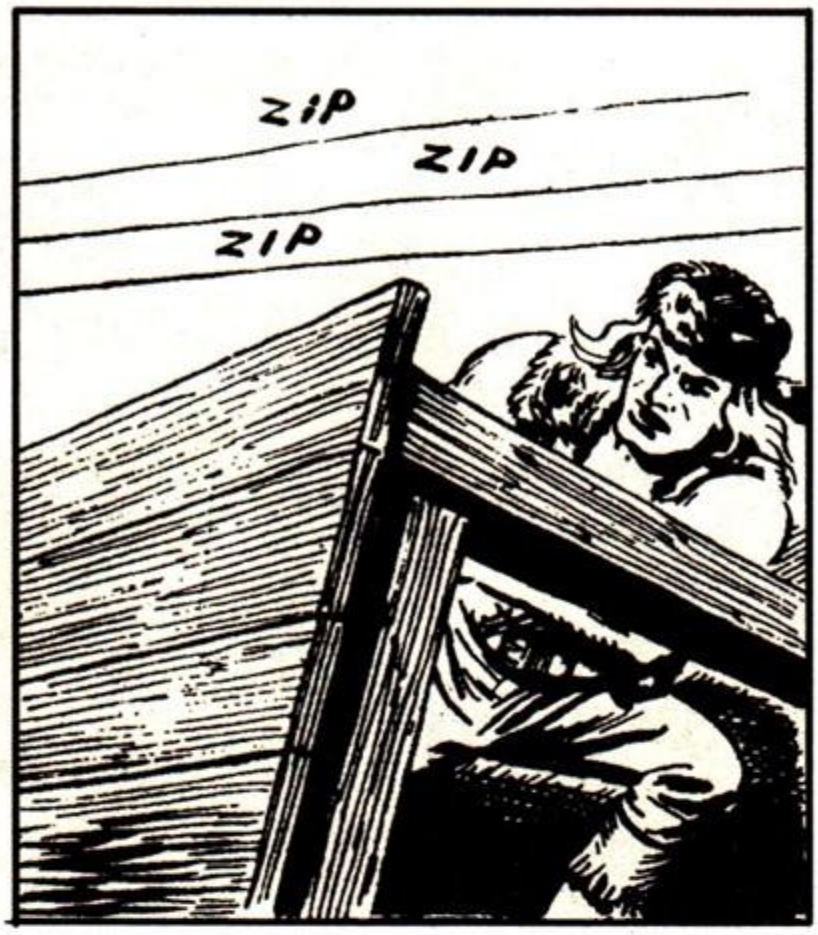
ZIP
ZIP
ZIP

VURUMADIK! TÜFEĞİM DE BOŞALDI!
BOŞ SİLAHLARLA DAHA İYİ ANLAŞIRIZ!

AH!

SÜNGÜLERİMİZİ UNUTUYORSUN!
VAY!
47-89

O BİRAZ ZOR İŞTE!
İMDAT!

HEY!
BİR SEN KALDIN! BAKALIM SEN NE KADAR DAYANIKLISIN?

SHACKLE

BEŞ PARA ETMEZSİNİZ!
BLEK! NE OLDU? ASKERLER!

ŞU AYILIYOR! AL BAKALIM!
AHH!

ŞEHİRDEN BİR AN ÖNCE ÇIKSAM İYİ OLACAK! ETRAF İNGİLİZLER'LE DOLU!
HAKLISINIZ! BU ŞEHİR İNGİLİZ KAYNIYOR!

AMA YİYECEK GETİRMİŞTİM!
YOLDA YERİM! BENİMLE GELMENİZİ TAVSİYE EDERİM!
47-90

İNGİLİZLER SİZİ BENİMLE GÖRDÜ! KALIRSANIZ BAŞINIZA İŞ AÇABİLİRLER!

DOĞRU! GİDELİM!

ASKERLER EVİNİZDE OLDUĞUMU NASIL ÖĞRENMİŞ OLABİLİR?
KİM BİLİR?

BUNU KİM HABER VERMİŞ OLABİLİR?
BELKİ EVE GİRDİĞİNİZİ GÖRMÜŞLERDİR!

SANMAM... ÖYLE OLSA MUTLAKA FARKEDERDİM!

ŞEHİRDEN UZAKLAŞTIK! BURADA YİYEBİLİRİZ ARTIK YEMEĞİMİZİ!

URSULA NEREDE ACABA?
MERAK ETME! BULACAĞIZ ONU!

İKİYE AYRILIP BÜTÜN ARAZİYİ TARAYALIM! O ZAMAN KESİN BULURUZ...

EVET AMA YORGUNSUNUZ! BİRAZ UYUYUN! BEN NÖBET TUTARIM!
URSULA'NIN HAYATI TEHLİKEDEYKEN UYUYAMAM! BİR AN ÖNCE ONU ARAMALIYIM!
47-91

HOŞÇAKAL MULLİGAN! İYİ ŞANSLAR!
SİZE GÜVENİYORUM! ONU MUTLAKA BULACAKSINIZ!

Mulligan doğuya giderken...

Blek ise batıya doğru yola çıkar...

Birkaç saat sonra...
KAYIP BİRİNİN İZİNİ ARAMAK ÇOK ZOR...

Nihayet...
ŞURADA BİRİLERİ VAR! BELKİ BİR ŞEY BİLİYORLARDIR!

İKİ MELEZ! KIZILDERİLİ VE BEYAZ KARIŞIMI!
NE VAR YABANCI?

CİVARDA BİR GENÇ KIZ GÖRDÜNÜZ MÜ? O KAYIP VE...
KİMSEYİ GÖRMEDİK! UZAKLAŞ! HAYDİ!
47-92

BAKIN! BU GENÇ BAYANIN ADI URSULA VE KAYIP...

BİZİ RAHAT BIRAK!
AMA BEN BU SESİ TANIYORUM!
SİZ NEZAKET DİYE BİR ŞEY DUYMADINIZ MI?

YANILMA-MIŞIM! BLEK BU!
URSULA!
BU YABANCI SENİN DOSTUN MU?

EVET! O ÇELİK BLEK! BABAMIN EN İYİ DOSTU! SİZİ GÖRDÜĞÜ-ME SEVİNDİM!

BEN DE! AMA BURADA NE İŞİN VAR? NEDEN ORTADAN KAYBOLDUN?

BUNLAR BENİM EN İYİ DOSTLARIM! BENİ KORUYOR-LAR!
SONUNA KADAR DEVAM EDECEĞİZ BUNA!
AMA NEDEN BİRDEN ORTADAN KAYBOLU-VERDİN? ANLATIR MISIN?
47-93

ANLATACA-ĞIM... BEN...
DURUN! BİR TEHLİKE SEZDİM!
NE TEHLİKE-Sİ?
NERE-DE?

BEN ETRAFI KOLAÇAN EDEYİM!

Blek hızla arabadan uzaklaşır...

ASKERLER... BU TARAFA GELİYORLAR...

Blek hızla arabanın yanına döner...
ASKERER GELİYOR! BİRAZDAN BURADA OLURLAR! URSULA'YI ARIYORLAR!
BENİ BULURLARSA MAHVOLURUM!

BU OVADA SAKLANAMAYIZ! HEMEN HAREKET EDELİM!
47-94

AMA SİZE ANLATAMADIM BLEK!

SONRA ANLATIRSIN URSULA! ZAMANIMIZ YOK!

BLEK DOĞRU SÖYLÜYOR!

KRAL ADINA DURUN!

KAÇIYORLAR!

NASILSA YETİŞİRİZ! ATEŞE HAZIR OLUN!

HAY AKSİ! ARABA BARUT DOLU! SARSINTIYA GELMEZ! HIZLI SÜREMEYİZ!

BARUT MU? BİR FİKRİM VAR! SAKLANABİLECEĞİMİZ BİR YER BİLİYOR MUSUNUZ?

47-95

TERKEDİLMİŞ BİR DEĞİRMEN BİLİYORUM!

HATIRLADIM! DÖNEMEÇTE BİZİ BİR AN GÖZDEN KAYBEDECEKLER! O ZAMAN ÜÇÜNÜZ ATLARSINIZ!

ASKERLERİN GEÇMESİNİ BEKLEYİP SONRA O DEĞİRMENE GİDERSİNİZ!

SİZ NE YAPACAKSINIZ?
ATLAMAYA HAZIRLANIN!
ONLARA BİR OYUN OYNAYACAĞIM! SONRA SİZE KATILIRIM!

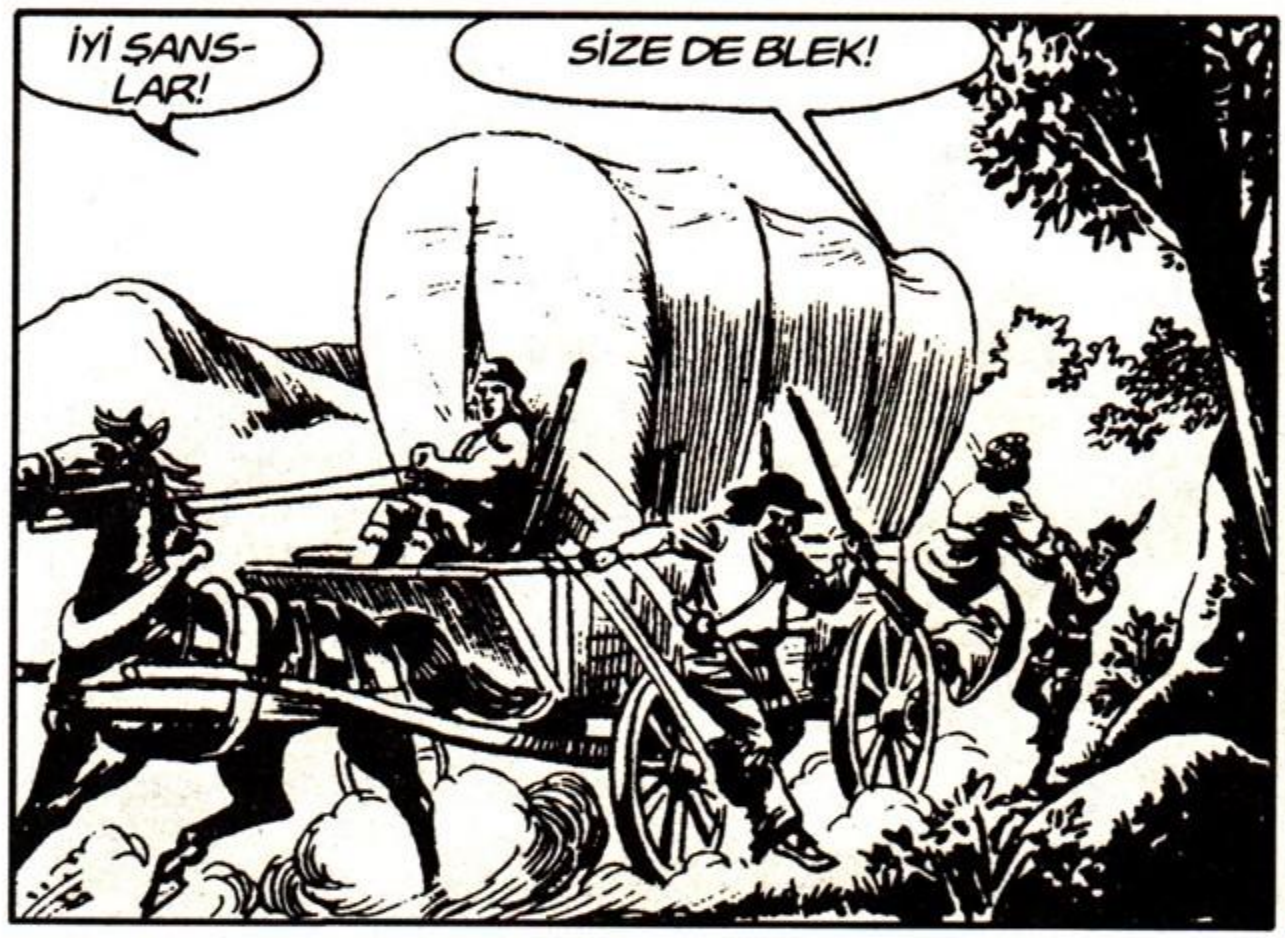
İYİ ŞANSLAR!
SİZE DE BLEK!

URSULA VE İKİ MELEZ ATLADI! GÜZEL! DEEH!

ASKERLER GEÇTİ! BİZ KURTULDUK AMA YA BLEK?
47-96

KÖPRÜDE PATLAMA

BAKIN! ARABA KÖPRÜDE DURDU!

ADAM KAÇIYOR!

DİĞERLERİ NE OLDU PEKİ?

ŞU KAÇANA ATEŞ EDİN!

TANRIM! BARUT FIÇILARI VE YANAN BİR FİTİL! İMDAT!

VAY CANINA! ÇOK GÜRÜLTÜ OLDU! HERKES VE HERŞEY HAVAYA UÇTU!

SAĞ KALANLAR DA NEHRE UÇTU! AMA HEPSİ ŞU AN KENDİ CANIYLA UĞRAŞIYOR!

ŞİMDİ URSULA VE O İKİ MELEZİN YANINA GİDEYİM!

UMARIM SAĞ SALİM DEĞİRMENE VARMIŞ-LARDIR...

ASKERLER GELDİĞİ İÇİN URSULA NEDEN ORTADAN KAYBOLDUĞUNU ANLATAMADI!
47-99

NEYSE, SONRA ANLATIR! ASLINDA ÖNCE MULLİGAN'A HABER VERMELİYİM!

ZAVALLI! URSULA'NIN BULUNDUĞUNA ÇOK SEVİNECEK!

MULLİGAN'I ARARKEN DE DEĞİRMENE GECİKECEĞİM! DEĞİRMENLE ARAMDA ŞU AŞAĞIDAKİ NEHİR VAR ŞİMDİ!

İKİ KIYIYI BİRBİRİNE BAĞLAYAN KÖPRÜ DE HAVAYA UÇTU! BU KIYIDA BİR GEÇİT BULMAK ÇOK ZOR OLACAK!

Az sonra...
ŞURAYA BAK PROFESÖR! BLEK ORADA!
BLEK!
KARŞIDAKİLER RODİ VE PROFESÖR!

NE İŞİNİZ VAR ORADA?
DİNLENİYORUZ!
SAKALLI ANİTA'DAN ZOR KURTULDUK!

HAH! HAH! HA! BUNU HAKETMİŞTİNİZ! BAŞINIZA BÖYLE İŞLER AÇMAKTAN VAZGEÇİN!
47-100

BÖYLE OLACAĞINI NE BİLEYİM? SAKALLARI UZADIKÇA HIRSI DA ARTIYOR! BÜTÜN GÜN VE GECE BİZİ KOVALADI!

HALA DİZLERİM AĞRIYOR!
SEN İSE DÜĞÜNDE KİMBİLİR NE YEMEKLER YEDİN?
NE YAZIK Kİ BİR ŞEY YİYEMEDİM ÇOCUKLAR!

KASABAYA VARDIĞIMDA URSULA ORADA YOKTU! ORTADAN KOYBOLMUŞTU!

AMA ONU BULDUM! ŞİMDİ BANA YARDIM EDİN! ŞEHİRDE MULLGAN'I BULUP DURUMU ANLATIN!
TAMAM! URSULA ŞİMDİ NEREDE?

ŞELALENİN YANINDAKİ DEĞİRMENDE, İKİ MELEZİN HİMAYESİNDE!

HAYDİ GİDİN! SONRA KONUŞURUZ! KENDİNİZİ O SAKALLIDAN DA KORUYUN!
İNGİLİZLER'İ TERCİH EDERİM!
HOŞÇAKAL!

İYİ... ŞİMDİ RAHATÇA DEĞİRMENE GİDEBİLİRİM...
47-101

İki saat sonra kasabada...

BAY MULLİGAN BURADA MI OTURUYOR ACABA?

EVET! BENİM!

BİZİ BLEK YOLLADI! NİŞANLINIZI BULMUŞ! ŞELALENİN YANINDAKİ DEĞİRMENDEYMİŞ!

ÇOK SEVİNDİM!

DEMEK BLEK'İN DOSTLARISINIZ!

EVET! BEN PROFESÖR OKLİTUS!

BEN DE RODİ! ŞEY... İKİMİZ DE AÇ VE YORGUNUZ!

BEN HEMEN NİŞANLIMIN YANINA KOŞUYORUM! AMA EVİM SİZİN SAYILIR! İSTEDİĞİNİZ GİBİ YİYİN İÇİN!

TEŞEKKÜRLER MULLİGAN!

ÖNEMLİ DEĞİL...

BU MULLİGAN ÇOK NAZİK AMA KİLERİ BOMBOŞ!

HAKLISIN! BURADA DA YİYECEK YOK...

47-102

ŞU AYININ İÇİ SAMAN DOLU OLMASA ONU BİLE YİYEBİLİRDİM!
GİDİP BİR ŞEYLER ALMALIYIZ...

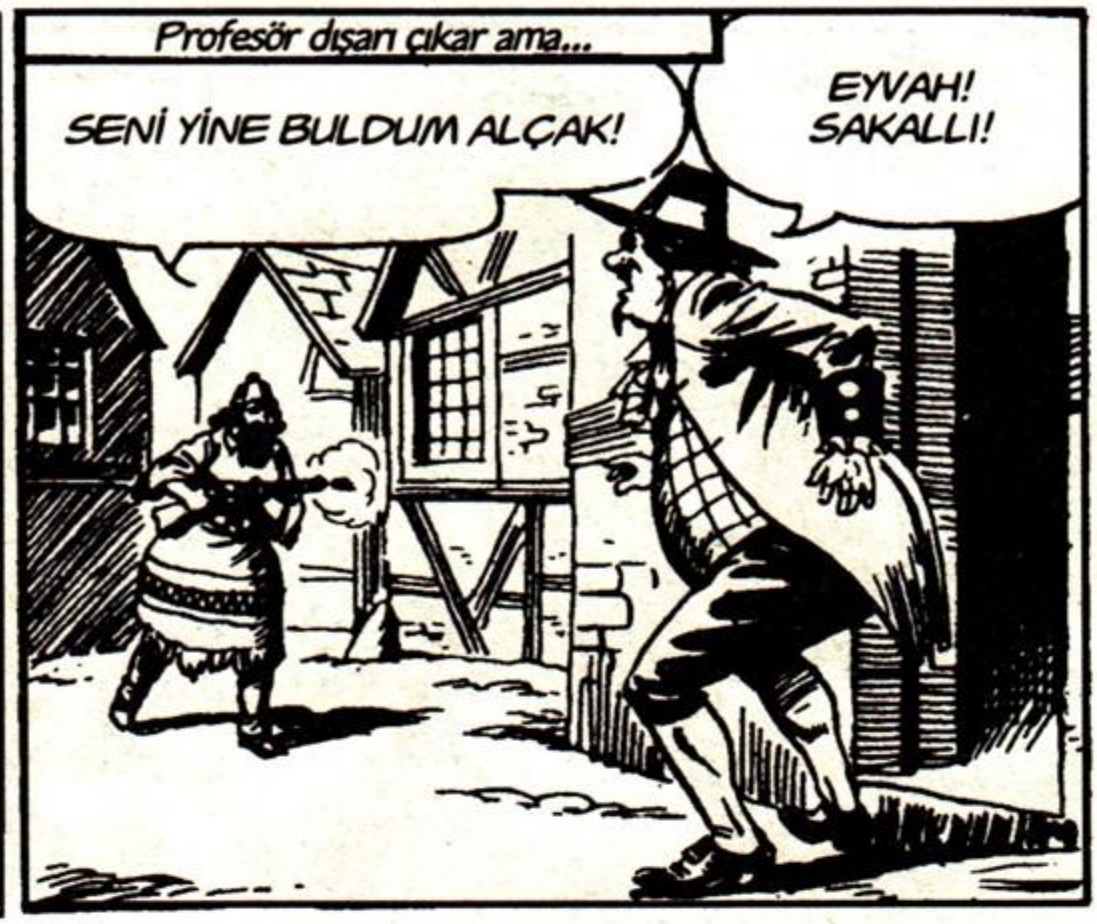
Profesör dışarı çıkar ama...
SENİ YİNE BULDUM ALÇAK!
EYVAH! SAKALLI!

İMDAT! ANİTA BİZİ BULDU! SAKALI DA BİR KARIŞ OLMUŞ!
NEE?

MAHVOLDUK! SİLAHIMIZ DA YOK! AMA BU AYI POSTU YARDIM EDEBİLİR!

ALÇAKLAR! BU KEZ ELİMDEN KURTULAMAYACAKSINIZ!

DİPÇİKLE KAPIYA VURUYOR! KIRACAK!
MERAK ETME! BU AYIYI GÖRÜNCE BAK NASIL KAÇACAK! HAH! HA!
BOOM!

CRASH!
47-103

NEREDESİNİZ? NEREYE SAKLANDINIZ? ÇIKIN ORTAYA!
GRRR! GRROAARR!

OH! BİR AYI!
GRRR!
ANİTA NE YAPACAK BAKALIM!

Ama Anita kaçmaz...
ÇEKİL PİS HAYVAN! SENİNLE KAYBEDECEK ZAMANIM YOK!
GRR! AH!

KONUŞAN BİR AYI! SENİ SAHTEKAR HERİF!
AH! İMDAT!

KAÇALIM! BU KADIN AYIDAN BİLE TEHLİKELİ!
DİKKAT! TÜFEĞİNİ DOLDURUYOR!
47-104

NEYSE Kİ TAM ZAMANINDA KÖŞEYİ DÖNÜP SAÇMALARDAN KURTULDUK!
PAM!

SAKALIM ÜZERİNE YEMİN EDERİM SİZİ YAKALAYACAĞIM!

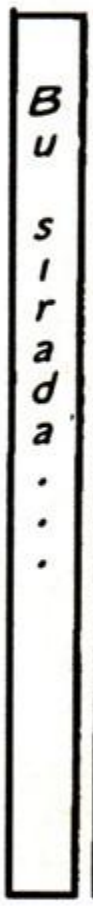
Bu sırada...

İŞTE BİR GEÇİT BULDUM!

BİR KAÇ SAAT SONRA DEĞİRMENE VARIRIM!

İki saat sonra...

Sonunda...
PAM!
PAM!
VAY CANINA! SESLER DEĞİRMEN TARAFINDAN GELİYOR!
İMDAT!
AHH!

ASKERLER DEĞİRMENE SALDIRIYOR! URSULA VE İKİ MELEZ İÇERİDE OLMALI!
47-105

AHH!
HEY! BİRİ ARKADAN SALDIRIYOR!
BİR AVCI!

BUNLARIN ARASINDAN GEÇİP MUTLAKA DEĞİRMENE ULAŞMALIYIM!

AMA BU ÇELİK BLEK!
İMD...

ATEŞ! KAÇIRMAYIN!

Değirmende...
BAKIN! BU KOŞAN ÇELİK BLEK! YARDIMA GELMİŞ!
ASKERLER ARKASINDAN ATEŞ EDİYOR!

KURTULDUM! İYİ Kİ NİŞANCILIKLARI DA BERBAT!
47-106

SİZ DE İYİSİNİZ ÇOK ŞÜKÜR! AMA URSULA BURADA DEĞİL! YARALI MI YOKSA?
HAYIR AMA BİR KAÇ DAKİKA ÖNCE ARKA KAPIDAN KAÇMASINI SAĞLADIK!

BİZ DE BU ARADA İNGİLİZLER'İ OYALIYORUZ! BELKİ ÖLECEĞİZ AMA DEĞER...

UMARIM İNGİLİZLER ONUN KAÇTIĞINI ANLAMAZ...
ÇOK CESURSUNUZ! ŞİMDİ ŞUNLARA DERSLERİNİ VERELİM!

O sırada dışarıdan acı bir çığlık duyulur...
İMDAAAT!
BİR KADIN SESİ!
URSULA!

YARDIM İSTİYOR! KAÇARKEN Mİ GÖRDÜLER ACABA?
BEN BİR BAKAYIM!

İMDAT!
47-107

BIRAK BENİ ALÇAK!
SONUN GELDİ URSULA!

AMA BU MULLİGAN!
BENİM BİR İNGİLİZ CASUSU OLDUĞUMU ÖĞRENMEN HAYATINA MAL OLACAK!

GÖRDÜĞÜN GİBİ KAÇMAN İŞE YARAMADI! YERİNİ BLEK'TEN ÖĞRENDİM! HAH! HA!

EVE ASKERLERİ YOLLAYIP ONU YAKALATAYIM DEDİM AMA KURTULDU ÇAKAL!

NEYSE! SENİ ÖLDÜRDÜKTEN SONRA ONU DA TUZAĞA DÜŞÜRÜP YOK EDECEĞİM!

Ama...
VAY CANINA!
BLEK!

NE? BLEK HA? MAHVOLDUM!
47-108

İMDAT! ASKERLER! KOŞUN!
ORADA SENİ KURTARACAK KİMSE YOK PİS CASUS!

EYVAH! PEŞİMDE!

Arkasına bakan Mulligan birden...
İMDAT!

AAHHHH...

NEHRİN SULARINA GÖMÜLDÜ! DÜŞERKEN KAFASINI KÖTÜ ÇARPMIŞTI ZATEN!

GİRDAP ONU AŞAĞI ÇEKTİ...

DEMEK MULLİGAN'IN BİR CASUS OLDUĞUNU ÖĞRENDİĞİN İÇİ NONDAN KAÇTIN URSULA...
EVET!
47-109

Bu sırada...

Profesör ve Rodi, Anita'dan kaçarken değirmene varır...

İNGİLİZLER'E ÖLÜM!
YÜRÜYÜN ARKADAŞLAR!
HÜCUUM!
ŞUNLARA BAKIN!
ŞU DİLENCİLERE ATEŞ EDİN!

ELBİSELERİNİZ DELİK DEŞİK OLUNCA ASIL SİZ DİLENCİ OLACAKSINIZ!
AAHH!
ŞU SAKALLI AZMANA DİKKAT EDİN!

NARİN BİR GENÇ KIZA AZMAN DEMEYİ GÖSTERİRİM!

AMA BU KADINMIŞ!
SEN DE TÜYSÜZMÜŞSÜN!
47-111

YARDIMIMIZA GELENLER VAR!
BİZ DE ÇIKALIM!

O sırada Blek de gelir...
PROFESÖR, RODİ VE ANİTA DA BURADA!
EYVAH! BLEK DE GELDİ!
MAHVOLDUK! KAÇALIM!

Blek'in de gelmesiyle cesaretleri kırılan askerler kaçmaya başlar...

YAŞASIN! KAZANDIK! BLEK'İN SADECE GÖRÜNMESİ BİLE YETTİ! HAH! HA!

İNGİLİZLER KAÇTIĞINA GÖRE SIRA SİZE GELDİ! SURATIMIN KATİLLERİ! KAÇMAYIN!

OH! AMA TÜFEĞİM BOŞALMIŞ!
HAH! HA!
ANİTA! DUR! İZİN VER KONUŞAYIM! TAMAM, O POMAT YÜZÜNDE SAKAL ÇIKARTTI... KABUL!
47-112

ŞÜPHELİ MÜTTEFİK

Bir kaç gün sonra avcıların kampında...

SAKALLARINI YOK EDECEK BİR MERHEM İCAT EDİNCEYE KADAR PROFESÖR'ÜN KAPISINDA BEKLEMEYE KARARLI!

HAH! HA!

ZAVALLI PROFESÖR! SÜRE YARIN DOLUYOR! MERHEMİ BULAMAZSA ANİTA ONU ÖLDÜRÜR!

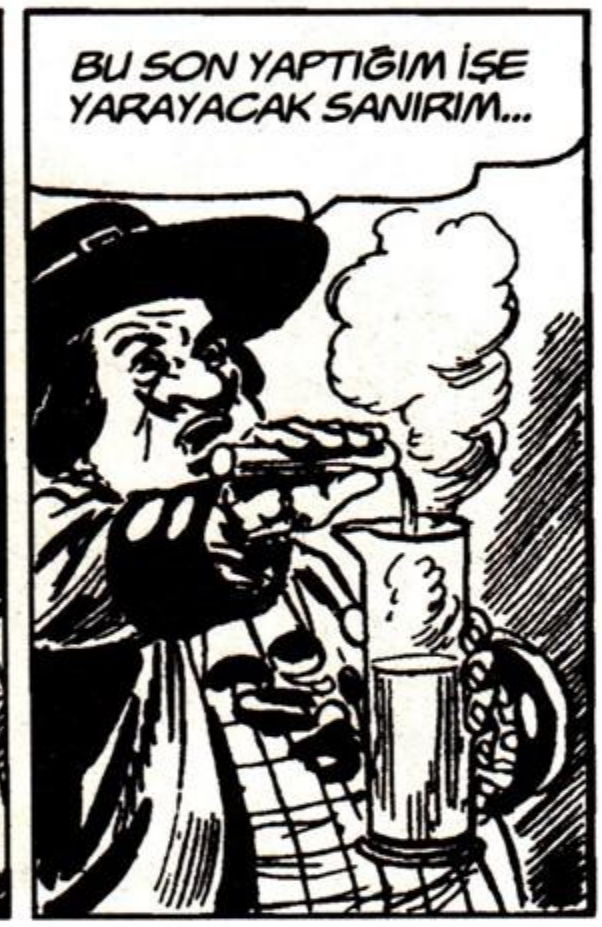

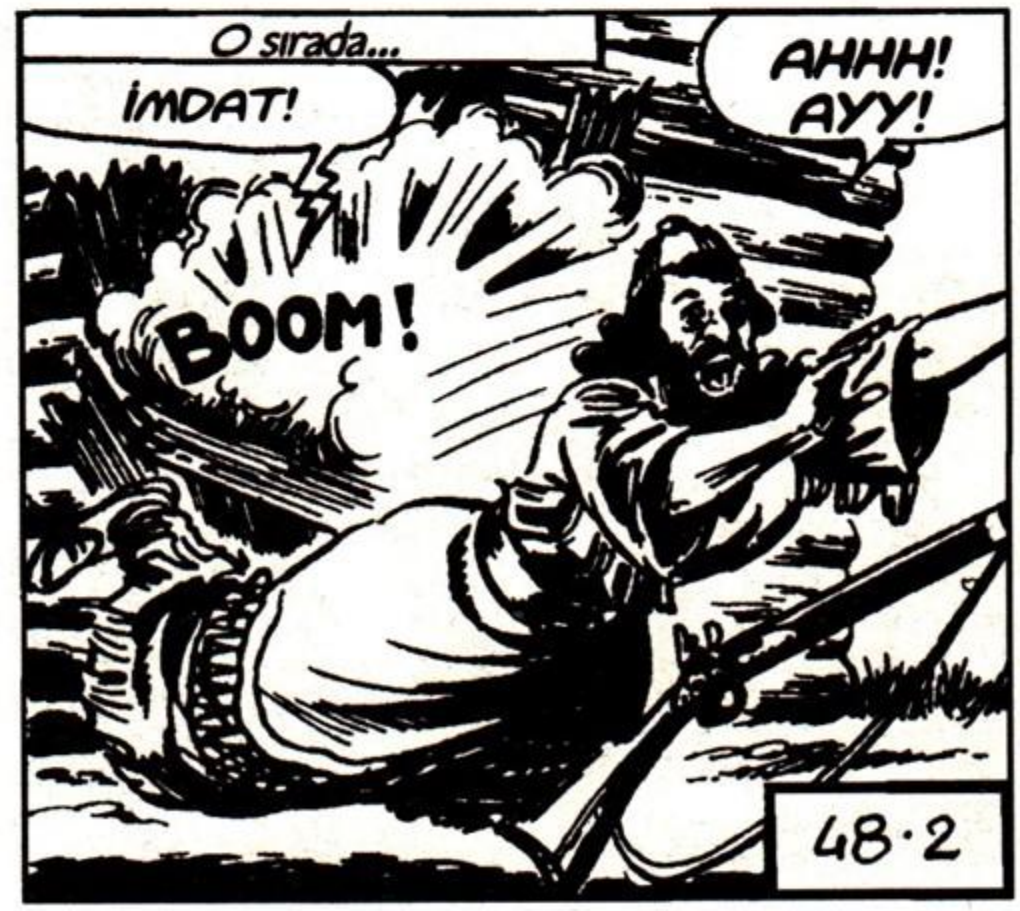

NE SAKALI KUZUM BU?
ŞU KADININ SAKALI! AMA KİMSİNİZ?

YAŞASIN! SAKALLI BİR KADIN HA? YILLARDIR HAYALİMDİ! HAH! HA!

BEN BİR SİRK SAHİBİYİM! SİZİNLE BERABER ÇOK PARA KAZANABİLİRİZ!
AMA BEN...

SİRKİM SAKALLI KADINI GÖRMEK İSTEYENLERLE DOLUP TAŞACAK! LÜTFEN KABUL EDİN!
HMM! DOĞRU!
!

HATTA SİZİ KAÇIRMAMAK İÇİN SİZE EVLENME TEKLİF EDİYORUM!
AMA... SAKALSIZKEN KİMSE BENİ İSTEMEMİŞTİ!

YAŞASIN! PROFESÖR'ÜN SAYESİNDE EVLENİYORUM!
OH... BEN DE CANIMI KURTARMIŞ OLDUM...
48·3

Bir kaç gün sonra akşam Blek...

KAPANA KISILDI! KAÇAMAZ!
ASKERLERDEN KAÇIYORMUŞ!

GERÇEKTEN KAÇACAK YERİ YOK VE ASKERLER DE KALABALIK!

İNGİLİZLER PEŞİNDE OLDUĞUNA GÖRE BU ADAM VATANSEVER!

CESARET DOSTUM!
BİR AVCI!

BU TARTIŞMA UZUN SÜRMEZ!
BENCE DE! YAMAN DÖVÜŞÜYORSUNUZ!
48·5

BU AVCI NEREDEN ÇIKTI BİLMEM AMA ÇOK İYİ OLDU...

BU İŞİ DAHA DA KISA KESEBİLİRİZ!

BAKALIM BUNA NE DİYECEKSİNİZ?
İMDAT!
AHH!

ÇABUK GİDELİM DOSTUM! BAŞKALARI DA GELEBİLİR!
DOĞRU AHBAP! GİDELİM!

ŞİMDİYEKADAR HİÇ BÖYLE DÖVÜŞEN BİRİNİ GÖRMEMİŞTİM!
SEN DE FENA SAYILMAZDIN!

BUGÜNE KADAR BENİMLE BAŞ EDECEK BİRİNE RASTLAMADIM...
48·6

SİZİNLE BOY ÖLÇÜŞMEYİ İSTERDİM!
OLABİLİR AMA BURADA DEĞİL!

AZ ÖNCE BİRLİKTE İNGİLİZLER'İ HAKLADIK ŞİMDİ BİRBİRİMİZLE Mİ DÖVÜŞECEĞİZ?

DOĞRU! BAŞKA ASKERLER GELMEDEN EVİME GİDELİM! ORASI EMİNDİR!
TAMAM AMA...

ÖNCE İKİ DOSTUMLA BULUŞMALIYIM!
ONLARI DA EVİME DAVET EDİYORUM!

BU ARADA SAKINCASI YOKSA İSMİNİZİ SORABİLİR MİYİM?

HERHALDE DÖVÜŞ ARKADAŞINIZDAN SAKLAMAZSINIZ!
ABİ! ADIM ÇELİK BLEK!

ŞU AVCILARIN ÜNLÜ REİSİ, İNGİLİZLER'İN BAŞ BELASI BLEK Mİ?
TA KENDİSİ! YA SİZ?
48 · 7

ADIM ZEBULON! SİZİN GİBİ ÜNLÜ DEĞİLİM! AMA ARTIK BENİMLE GELMENİZ MECBURİYET OLDU!

ÇÜNKÜ BEN DE REİSİM VE EMRİMDE KORKU BİLMEZ ADAMLARIM VAR!
HEPSİ VATANSEVER Mİ?

VATANSEVER Mİ? ŞEY, TABİ!
NEDEN GÜLDÜNÜZ?

HAH! HAH! HA! ALDIRMAYIN! BEN ÇOK NEŞELİYİMDİR!
DOSTLARIM GELİYOR!

NEDEN BURADASIN? HANİ KASABADA BULUŞACAKTIK BLEK?
KASABA PEK MİSAFİRPERVER DEĞİL DE!
AZ ÖNCE İNGİLİZLER'LE BİRAZ TARTIŞTIK ZATEN! HAH! HA!

O ZAMAN SİZ PROFESÖR OKLİTUS OLUYORSUNUZ! BU UFAKLIK DA RODİ! DEĞİL Mİ?

EVET AMA TANIŞIYOR MUYUZ?
ADI ZEBULON! KÜÇÜK BİR VATANSEVER GRUBUNUN REİSİ!
YA, EVET! SİZİ EVİME DAVET EDİYORUM!
48·8

SARAY DEĞİL AMA RAHAT EDERSİNİZ! HEM KAFAMDA DA İNGİLİZLER'E KARŞI HAREKAT PLANLARI VAR! HAH! HA! GELİN...

BU ADAM SANA DA GARİP GELMEDİ Mİ PROFESÖR? AĞZI KULAKLARINDA DURMADAN GÜLÜYOR!
ALDIRMA! BAZI İNSANLAR BÖYLE NEŞELİ OLUR! SEN ASIL YEMEĞİ DÜŞÜN!

Bir saat sonra...
GELDİK SAYILIR! DURUN!
FFIIII...

Az sonra ıslığa cevap gelir...
FIIIIUU....
GÜZEL! ŞİMDİ İLERLEYEBİLİRİZ!
HER TÜRLÜ TEDBİRİ ALMIŞSINIZ BAKIYORUM!

ŞU SİZİN ADAMLARINIZDAN BİRİ DEĞİL Mİ ZEBULON?

EVET BLEK! BU ÖNLEMLERİ ALMASAYDIK HEPİMİZ ÇOKTAN HÜCREDEYDİK!

SELAM ARKADAŞLAR! BAKIN, MİSAFİRLERİMİZ VAR!
HOŞGELDİN REİS!
HEY ZEBULON! O ÜÇÜ DE KİM?
48·9

BUNLAR MEŞHUR BLEK, PROFESÖR OKLİTUS VE RODİ! BİZİMLE BURADA KALACAKLAR!

BLEK Mİ? İYİ DE BUNLARIN NE İŞİ VAR BURADA?
ÖNCE KARINLARINI DOYURACAKLAR!
MEMNUN OLDUM!
BU SAĞ KOLUM MONTAİGU!

VAY CANINA! BUNLARIN HEPSİNDE HAYDUT SURATI VAR PROFESÖR, NE DERSİN?
MÜHİM OLAN YEMEK NE ZAMAN?
YİYİN, İÇİN DOSTLARIM! BURASI SİZİN!

ZEBULON! ÇILDIRDIN MI? BLEK BURAYA GETİRİLİR Mİ?
ŞŞT! YAVAŞ KONUŞ!

KİM OLDUĞUMUZU BİLİYOR MU?
SAÇMALAMA! BİLSEYDİ HİÇ BURAYA GELİR MİYDİ SERSEM?

BİZİ VATANSEVER SANIYOR! SAKIN ÇAKTIRMA! ÇOCUKLARA DA TEMBİHLE!

HALA ANLAYAMADIM!
BLEK TEK BAŞINA YÜZ KİŞİYE BEDEL! ONUNLA BÜYÜK İŞLER YAPACAĞIZ!
48·10

ONU DÖVÜŞÜRKEN GÖRMELİYDİN! SAĞ KOLUM OLACAK!
AMA SENİN SAĞ KOLUN BENİM!

BÖYLE BİRŞEY YAPARSAN İNAN Kİ...
YETER! BURADA BENİM DEDİĞİM OLUR!

SERSEM ZEBULON! BLEK'İN BURADA OLMASI HEPİMİZ İÇİN BÜYÜK TEHLİKE! AMA BUNU ANLAYAMIYOR!

YEMEĞİ BEĞENDİNİZ Mİ?
HARİKA! KONYAK DA ENFESMİŞ! NEREDEN SATIN ALDINIZ?

ORADA BURADA DOSTLARIMIZ VAR! BİZİ HİÇ KIRMAZLAR... ŞİMDİ DE UYUMAK İSTERSİNİZ HERHALDE!

YEMEĞE VE İÇKİLERE RAĞMEN BU ADAMLARIN YÜZLERİ HALA HOŞUMA GİTMİYOR!
ASLINDA BENİM DE RODİ!
İKİNİZ DE HAKLISINIZ!
48·11

AMA ONU İNGİLİZLER'İN ELİNDEN KURTARAN SEN DEĞİL MİSİN? ÖYLEYSE BU ADAM VATANSEVER!

BELKİ UZUN ZAMANDIR İNSANLARDAN UZAK YAŞADIKLARI İÇİN BÖYLE VAHŞİ GÖRÜNÜYORDUR ZAVALLILAR...

OLABİLİR! NEYSE... YARIN ZEBULON'LA KONUŞURUZ! SİZ UYUYUN, BEN BİRAZ DOLAŞACAĞIM!
TAMAM BLEK! YEMEKTEN SONRA ÇOK UYKUM GELDİ!
BENİM DE!

ZEBULON BÜTÜN STRATEJİK BÖLGELERE NÖBETÇİ YERLEŞTİRMİŞ!

HEY! PSST!

YAKLAŞIN! BİRŞEY DİYECEĞİM!
BİR KADIN SESİ... AMA KENDİSİ NEREDE?

BURADAYIM!
PARMAKLIKLAR ARKASINDA BİR KADIN!

BENİ ESİR TUTUYORLAR! SİZ BLEK'SİNİZ! ONLARDAN DEĞİLSİNİZ!
ESİRİMİZLE Mİ KONUŞUYORSUN BLEK?
48·12

KİM BU KADIN? NEDEN ESİR?
O DÜŞMANIMIZ BLEK! BİR İNGİLİZ CASUSU!
YALAN!

YALAN SÖYLÜYOR! SUÇSUZUM! CASUS FALAN DEĞİLİM! KURTARIN BENİ BURADAN!

HİÇ BİR SUÇLU SUÇUNU KABUL ETMEZ ZATEN! AMA İYİ Kİ BENİ İNGİLİZLER'LE DÖVÜŞÜRKEN GÖRDÜN!
EVET!
YALVARIRIM YARDIM EDİN!

İNGİLİZLER'İN DÜŞMANI OLDUĞUM İÇİN ONLARIN CASUSLARININ DA DÜŞMANIYIM BLEK!

ONU KURŞUNA DİZDİRMEM GEREKİRDİ AMA O BİR KADIN! YAPAMADIM...
HEM DE CASUS...
ZAVALLI BEN...
48·13

İNGİLİZLER'E KARŞI BİR HAREKAT PLANIM VAR BLEK!
NASIL BİR PLAN BU?

İLERİDE BİR İNGİLİZ KARAKOLU VAR! HER HAFTA PARA GETİREN BİR ARABA DURUR ORADA!

BU ARABA YARIN DA GELECEK! BİR SÜRÜ PARA... DÜŞÜN BLEK!
ÖYLE Mİ?

ÖZGÜRLÜK SAVAŞIMIZDA KULLANMAK ÜZERE O PARAYLA SİLAH ALIRIZ!

ÖZGÜRLÜK SAVAŞI İÇİN SİLAH MI? OH! EVET! TABİ! ALIRIZ! HAH! HA!
BU KARAKOL NEREDE? KAÇ ASKER VAR?

YİRMİ MİL İLERİDE! ON BEŞ KİŞİ VAR! AMA ARABAYI İKİ NÖBETÇİ KARŞILIYOR! DİĞERLERİ UYKUDA OLUYOR!
İYİ! ÖYLEYSE GECE HAREKETE GEÇERİZ!

Ertesi gün...

BU İŞİ ÜÇÜMÜZ BAŞARABİLECEK MİYİZ?
DEDİKLERİMİ YAPARSANIZ EVET!

Üçü tüm öğleden sonra yürür...
48·14

Sonunda...

İŞTE İLERİ KARAKOL! DİĞER ASKERLER ŞU AN İÇERİDE OLMALI!

İYİ! BEKLEDİĞİMİZ ARABA DA DAHA GELMEMİŞ!

ŞİMDİ GÜRÜLTÜ ÇIKARMADAN BENİ TAKİP EDİN!

KIZILDERİLİDEN BİLE SESSİZ İLERLİYOR!

SANA DEMİŞTİM! BAKALIM NÖBETÇİLERE NE YAPACAK!

OHHH!

48·15

Karakolun diğer tarafında...
LOUIS! O TARAFTAN BİR SES GELDİ!
LOUIS! LOUIS!

AMA... BU YERDE YATAN LOUIS! NE OLDU ACABA?

AH!

Sonra...
İŞTE! ARTIK İÇERİDEN ÇIKAMAZLAR!

ŞİMDİ ARABAYI KARŞILAYALIM!
GÜZEL... ARABA DA GELİYOR ZATEN...
ELİMİZİ ÇABUK TUTALIM! VAKTİMİZ YOK!
48·16

BU İŞİ DE HIZLI VE SESSİZ HALLETMELİYİZ! TALİMATLARIMI UNUTMAYIN!

GİZEMLİ ESİR

DUR!
HOOO!

PARALAR ARABADA MI?
HER ZAMANKİ GİBİ...
SEN YENİ MİSİN? İLK KEZ GÖRÜYORUM SENİ!

BUNDAN BİZE NE? HAYDİ İNELİM! AYAKLARIM TUTULDU!
HAKLISIN... DİNLENELİM BİRAZ!

BENCE BİRAZ DA UYUYUN!
HEY!

NE OLUYOR?

ÇOK SORU SORMASANA SEN!
48·18

BUNLARIN İŞİ TAMAM! GİDİP ŞU PARALARI BİR GÖRELİM!

ARTIK BU ELBİSELERE DE GEREK KALMADI!

HAH! HA! BU İŞİ TEMİZ VE HIZLI HALLETTİK!

YAŞASIN! ZENGİN OLDUK! ŞURAYA BAK!

NE ZENGİNİ? BİLİYORSUN Kİ BU PARALAR BİZİM DEĞİL DAVAMIZIN!

BUNLARLA SİLAH ALACAĞIZ!

HA? ŞEY... TABİ! DAVAMIZIN BUNLAR! HEH HE...

HAYDİ MONTAİGU! ARTIK İŞİMİZ BİTTİ! GİDİYORUZ!

BEN HAZIRIM!

Böylece arabayla oradan uzaklaşırlar...

48·19

İŞİN EN KOMİK TARAFI İSE KARAKOLDAKİLERİN HALA UYUYOR OLMASI...

DURUMU FARKETTİKLERİNDE KİMBİLİR NE HALE GELECEKLER!
VAKİT BULURLARSA TABİ!
ANLAMADIM?

ANLAMAYACAK NE VAR? KULÜBEYİ ATEŞE VERDİM!

ÜSTELİK KİLİTLİ OLDUKLARI İÇİN DIŞARI DA ÇIKAMAYACAKLAR! HAH! HA!

HARİKA DEĞİL Mİ?
NE? BU ZALİMCE! BİZ SAVAŞÇIYIZ KATİL DEĞİL! BUNU YAPMAMALIYDINIZ!

MONTAİGU! DERHAL GİDİP O KUNDAĞI SÖNDÜR!

BEN KİMSEDEN EMİR ALMAM! HELE BİR AVCIDAN ASLA!

AH!
NE OLUYOR BLEK?
48·20

'SİZ YOLA DEVAM EDEN! BEN YANGINI SÖNDÜRÜP SİZE YETİŞİRİM!

İYİ Kİ ALEVLER ÇOK YÜKSELMEMİŞ...

Bu sırada...
OHH...
BLEK'İN YUMRUĞU ÇOK SERT DEĞİL Mİ? HEH HE...

SUÇ SENİN ZEBULON!
BENİM Mİ? HAH! HA! NEDENMİŞ O?

AMA BUNUN HESABINI ONDAN SORACAĞIM!

BLEK ÇOK İŞİMİZE YARIYOR! SORUN ÇIKARTMAYACAĞIZ! ANLADIN MI?

DÖNDÜ BİLE!
48·21

ATEŞİ SÖNDÜRDÜM! SÜR ARABAYI!
BU KADAR KISA ZAMANDA MI? NASIL OLUR?

Bir kaç saat yol aldıktan sonra...

Ertesi sabah...
DUR! OH! BİZİMKİLERMİŞ!
BAŞARDIK! ARABANIN İÇİ STERLİN DOLU!

YAŞASIN! BLEK DÖNDÜ!
RODİ! PROFESÖR!
KOŞUN! GELİN DE VURGUNUMUZU GÖRÜN!
YAŞASIN!

İNGİLİZLER'LE ÇOK SORUN ÇIKTI MI BLEK?
HAYIR! BİRİ MONTAİGU'YA OLMAK ÜZERE BİR KAÇ YUMRUK YETTİ!
ANLATSANA NASIL OLDU?

Blek olanları anlatır...
MONTAİGU BİR SIRTLAN KADAR ZALİM!
BU ADAMLARI HİÇ GÖZÜM TUTMADI DİYORUM ZATEN...
HAKLISIN RODİ!
48·22

BURADAKİ ESİR KADINDAN HABERİN VAR DEĞİL Mİ?
EVET! TAM ONUNLA KONUŞURKEN ZEBULON GELDİ!

BUGÜN BİZ DE ONUNLA KONUŞMAYA ÇALIŞTIK AMA...
ZEBULON'UN ADAMLARI ONU SUSTURDU!
İNGİLİZ CASUSUYMUŞ SÖZDE! ONUNLA KONUŞACAĞIM!

OH! BLEK! GELMEYECEKSİNİZ DİYE KORKTUM!

AMA SİZ...
BİR CASUS OLDUĞUMU SÖYLÜYORLAR AMA İNANMAYIN! YALAN BU!

O ZAMAN NEDEN SİZİ BURAYA HAPSETTİLER?
KİMSEYE KÖTÜLÜK ETMEMİŞ ZAVALLI BİR KADINIM!

TOPLANIN! VURGUNU PAYLAŞIYORUZ!
YAŞASIN STERLİNER!
İSTEDİKLERİ KOCAM!

İNGİLİZLER'DEN ALDIĞIMIZ PARALARI BÖLÜŞMEYE KALKIYORLAR!
BLEK... BEN...
48·23

REİS OLARAK ÜÇTE BİRİ BENİM!
PEKALA... ÇABUK KALANINI DAĞIT!
HEY! DURUN!

BU BİR ŞAKA MI ZEBULON?
HAH! HA! NE ŞAKASI DOSTUM?

BU PARA VATANSEVERLERİN KARARGAHINA TESLİM EDİLECEK! ÖYLE ANLAŞMIŞTIK!
BU PARALAR İŞTAHINI AÇMIYOR MU HİÇ BLEK?

PARA ANCAK ÖZGÜRLÜK DAVAMIZ İÇİNSE BENİ İLGİLENDİRİR!
GÜZEL... AMA BİZİM HİÇ PARAMIZ YOK VE BUNU ARAMIZDA PAYLAŞACAĞIZ!

ANLIYORUM! SİZ SOYGUNCUDAN BAŞKA BİRŞEY DEĞİLSİNİZ!
HEMEN SİNİRLENME BLEK! BAŞKA SOYGUNLAR YAPIP YİNE PARA BULURUZ!

ONUN İÇİN ŞİMDİ BUNLARI PAYLAŞIYORUZ! NE DERSİNİZ ÇOCUKLAR?
HAKLISIN REİS! BLEK İNAT EDERSE KENDİ ZARARLI ÇIKAR!
BU ADAMLADAN HOŞLANMAMAKTA HAKLIYMIŞIM!
DOĞRU RODİ!

Ama birden...
BIRAKIN O SANDIĞI!
HEY! NE OLUYOR BLEK?
REİSİNİZİN YAŞAMASINI İSTİYORSANIZ KIPIRDAMAYIN!
VAY CANINA!
ŞIMŞEK GİBİ HAREKET ETTİ!

ŞAKASI YOK! NE DİYORSA ONU YAPIN!
PROFESÖR! RODİ! O SANDIĞI GÖTÜRÜP BİR YERE SAKLAYIN!
PEKİ BLEK!
BUNA İZİN Mİ VERECEĞİZ?
48·25

ARKADAŞLARIMA ENGEL OLMAYA KALKARSANIZ REİSİNİZ ÖLÜR!

KİMSE BİR HAREKET YAPMAYA KALKMASIN! YAŞAMAK İSTİYORUM BEN!

Adamlar reislerinin dediğini yapar ve Blek garip bir dilde birseyler söyler...
PROFESÖR! WASKAR MALAKUN BRACHTARAS... KALAMOS TLAM NAVARAKİ MONTOSH!
NE DEDİN ONA BLEK?
TAMAM BLEK!

SANA NE BUNDAN?
HAH! HA! KIZMA CANIM! MERAK ETTİM SADECE...

İNAN BİR KAÇ STERLİN İÇİN SENİNLE TARTIŞTIĞIMIZA ÜZÜLDÜM! BİZ DAİMA DOST KALMALIYIZ!
SONUÇ?

SONUÇ ŞU! DİNLEYİN!
TAYFALAR! BLEK VE BEN AYRILMAZ İKİ DOSTUZ! OLANLARI UNUTUP ONA HÜRMET EDECEKSİNİZ!
AMA YA STERLİNLER?
VAZ MI GEÇTİK?

ONLARI UNUTUN ARTIK! İŞTAHINIZI YENİ VURGUNA SAKLAYIN! BLEK VE ARKADAŞLARINA EL KALDIRANIN ELİNİ KIRARIM BİLMİŞ OLUN!
48 · 26

PEKİ REİS!
ÖYLE OLSUN!
ANLAŞILDI ZEBULON!
ARTIK SİLAHINI İNDİREBİLİRSİN BLEK!
HMM...

BU BARIŞI VE YENİDEN KURULAN DOSTLUĞUMUZU KUTLAMAK İÇİN İÇKİ GETİRTEYİM...

ÇILDIRDIN MI SEN?
MERAK ETME, ONLAR YİNE BİZİM! İÇKİ GETİR SEN!

İÇKİYİ GETİRDİKTEN SONRA DA O İKİSİNİ TAKİP ET BAKALIM SANDIĞI NEREYE SAKLADILAR!
ANLADIM ZEBULON!

BİZİM REİS ÇOK ZEKİDİR! NE YAPACAĞINI İYİ BİLİR!

Az sonra...
PROFESÖR VE RODİ'NİN PEŞİNE DÜŞEBİLİRİM...
48·27

SERSEMLER... ZEBULON DA YARDIMCISI DA KENDİNİ ÇOK KURNAZ SANIYOR AMA YANILIYORLAR...

Bu sırada Profesör ve Rodi paralarla uzaklaşmaktadır...
BLEK SANA NE DEDİ? HİÇ BİR ŞEY ANLAMADIM...
ANLAYAMAZSIN TABİ...

ALGONİKO LEHÇESİYLE KONUŞTU! CİVARDA BU LEHÇEYİ İKİMİZ DIŞINDA SADECE BİR KAÇ KİŞİ DAHA BİLİR O KADAR! ONUN İÇİN SEN ANLAYAMADIN!

OLABİLİR... PEKİ AMA O LEHÇEDE NE DEDİ SANA?

SAKSAĞANIN İKİ YUVASI VARDIR DİYE BİR ATASÖZÜ SÖYLEDİ!
BU DA NE DEMEK?

ZEBULON'UN ADAMLARINDAN BİRİ BİZİ GÖZETLEYEBİLİR VE BÖYLECE SANDIĞI SAKLADIĞIMIZ YERİ GÖREBİLİRDİ!

YANİ?
BURASI İYİ! BİZİ KİMSE GÖREMEZ!

PARALARI BURAYA SAKLAYIP SANDIĞI YANIMIZA ALACAĞIZ...
SONRA?

SONRA DA SANDIĞI HERKESİN GÖREBİLECEĞİ BİR YERE SAKLAYACAĞIZ!
48·28

Paraları hızla gömerler...
ŞİMDİ SANDIĞI ALIP GİDELİM!

SANIRIM PEŞİMİZDE BİRİ VAR PROFESÖR!
FARKINDAYIM! AMA GEÇ KALDI! PARALARI SAKLADIĞIMIZDA HENÜZ PEŞİMİZDE DEĞİLDİ! BELLİ ETME!

İŞTE STERLİN DOLU SANDIĞI GÖTÜRÜYORLAR! BAKALIM NEREYE SAKLAYACAKLAR...

İŞTE... ORADAKİ KOVUĞA SAKLIYORLAR! ORAYI EMİN BİR YER SANIYORLAR! HEMEN GİDİP ZEBULON'A HABER VEREYİM...

Bu sırada Zebulon'un ininde...
BEN O STERLİNLERDEN VAZGEÇMEK İSTEMİYORUM ZEBULON!
MERAK ETME... ONLAR BİZİM!
48·29
AMA O İKİSİ SANDIĞI SAKLAMAYA GİTTİ!
OLSUN! PEŞLERİNE ADAM SALDIM! SANDIĞIN YERİNİ KISA SÜRE SONRA ÖĞRENECEĞİZ!

ŞİMDİLİK BIRAKALIM, SANDIK SAKLANDIĞI YERDE DURSUN! PARA LAZIM OLURSA GİDER ORADAN ALIRIZ!

ADAMLARINI PROFESÖR VE RODİ'NİN PEŞİNDEN YOLLADIKLARI İÇİN MUTLU GÖRÜNÜYORLAR... GÜLÜN BAKALIM...

İYİ DÜŞÜNMÜŞSÜN ZEBULON!
NE SANDIN? ZEBULON, ÇELİK BLEK'İ BİLE KANDIRIR!

AMA YUMRUĞUNUN ACISI HALA SURATIMDA! BİR İNTİKAMIMI ALABİLSEM...
BIRAK ŞİMDİ BUNLARI!

BLEK HER ZAMAN SENİ YENER! ÜSTELİK ŞİMDİ BİZE KAR SAĞLAYACAK BİR DURUMDA!

BİZİMKİLER DÖNENE KADAR BEN DE ESİR KADINLA KONUŞAYIM...

DEMİN KONUŞMAMIZ YARIM KALDI...
EVET BLEK! SUÇSUZUM DİYORDUM!
48·30

ZEBULON VE ADAMLARI KOCAMDAN PARA SIZDIRMAK İÇİN BENİ KAÇIRIP BURAYA KAPATTI!

PARA SIZDIRMAK MI?
EVET! ZEBULON SİZE BENİM BİR İNGİLİZ CASUSU OLDUĞUMU SÖYLEDİ!

AMA KOCAM DA BEN DE VATANSEVERİZ! KÜÇÜK BİR ÇİFTLİĞİMİZ VAR! KOCAMDAN ÇOK PARA İSTİYORLAR!

ANLATTIKLARINIZ DOĞRUYSA ZEBULON VE ADAMLARI HAYDUT DEMEKTİR!
EVET BLEK!

ZATEN BUNU SEZMİŞTİM! SİZİ BURADAN KURTARACAĞIM KORKMAYIN!
SAĞOL BLEK!

Bu sırada...

İne doğru biri yaklaşır...
BAKSTER DÖNÜYOR REİS!
İYİ! FİDYEYİ GETİRİYOR OLMALI...

YANILIYORSUN ZEBULON!
NE? KADININ KOCASIYLA KONUŞAMADIN MI?

KONUŞTUM! ELLİ STERLİN FİDYEYİ VERMESİNİ SÖYLEDİM! AMA BU KADAR PARASI OLMADIĞINI VE BULMAYA DA İMKANI OLMADIĞINI SÖYLEDİ!
NEE?
48·31

Hücrenin yanında...

HEMEN O KADINI SERBEST BIRAKIN!
BU ADAMIN İŞLERİMİZE BURNUNU SOKMASINDAN BIKTIM!

Montaigu ateş etmeye fırsat bulamaz...

AAAHH!

HAYDİ! SİZE O KADINI HEMEN SERBEST BIRAKIN DEDİM!
KIZMA TAMAM! NASIL İSTERSEN...

BUNUN İÇİN KAVGA EDECEK DEĞİLİZ YA! ZATEN BU BENİ DE MEMNUN EDER... HAH HA...

İŞTE OLDU! ARAMIZDAKİ İTTİFAKI BOZMAMAK İÇİN NE İSTERSEN YAPARIM BLEK!
YETER! MEĞER SEN SADECE SOYGUNCU SÜRÜSÜNÜN BAŞIYMIŞSIN!
48·33

ARTIK SİZİNLE HİÇ BİR İLGİM KALMADI!
SİZ DE DERHAL EVİNİZE DÖNÜN BAYAN...
HAYATIMI SİZE BORÇLUYUM BLEK!
AMAN NE ASİL BİR MANZARA...

O sırada...
OH... ÇENEM... BU İKİNCİ YUMRUK! İNTİKAMIMI ALACAĞIM...

HAH! HA! AFERİN SANA MANTAİGU!
VAY CANINA!

BLEK'İN SİLAHINI DÜŞÜRDÜN!

BANA YAPTIKLARINI ÖDETECEĞİM! AL BAKALIM!
HARİKA BİR YUMRUK!

BLEK ÇOK GÜÇLÜ AMA MONTAİGU DA KAVGA DA MÜTHİŞ HİLEKARDIR! HAH! HAH! HA!
48·34

AHHH!
BU KAVGA UZUN SÜRMEYECEK GALİBA!

BU DA İŞİNİ BİTİRMEK İÇİN!

SEN O NUMARALARI KENDİN GİBİLERE YUTTUR!
VAY CANINA!

ŞİMDİ BLEK SALDIRIYOR! BAKALIM MONTAİGU NE YAPACAK...

VAY CANINA! BURADA NE OLUYOR REİS?
TAM ZAMANINDA BAKSTER! DOSTÇA BİR MÜNAKAŞA İŞTE...

PROFESÖR VE RODİ NEREDEYSE DÖNER! SEN ONLARI YOLDA KARŞILA VE FISS... FISS...
PEKİ REİS! MERAK ETME!
48·35

BAK SEN! ONTAİGU BLEK'İN GÖZÜNE TOPRAK ATIP AVANTAJI SAĞLADI!
OHH! BİR ŞEY GÖREMİYORUM!

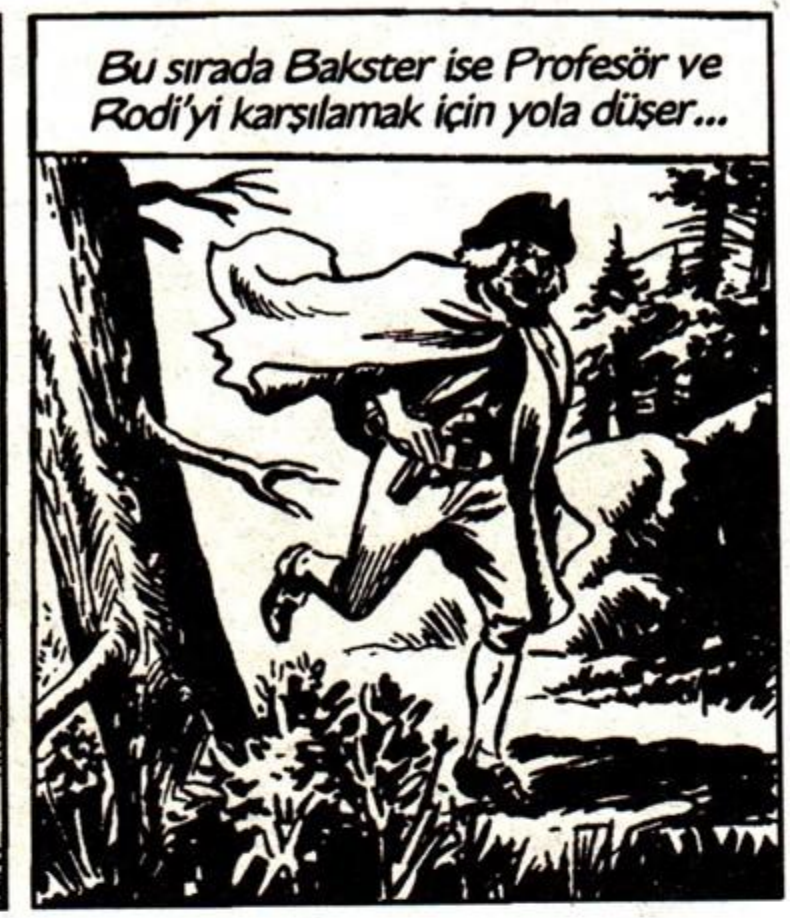
Bu sırada Bakster ise Profesör ve Rodi'yi karşılamak için yola düşer...

Az sonra...
PROFESÖR! RODİ!
BAK! ZEBULON'UN ADAMLARINDAN BİRİ!
HMM...

BLEK TABANCASINI DOLDURURKEN YARALANDI! SİZİ GÖRMEK İSTİYOR!
NE? YARALANDI MI?
NEREDE ŞİMDİ?

YAKINDA... GELİN BENİMLE!
ÇABUK GİDELİM!

On dakika sonra...
ŞU MAĞARADA!
ZAVALLI BLEK! YARASI AĞIR DEĞİLDİR UMARIM!
KOŞALIM!
48·36

BLEK! BLEK!
AH!
OFF!

HAH! HA! BLEK'İN YARALANDIĞINI SÖYLEMEK İYİ FİKİRDİ!

Bu sırada...

HAYRET! GÖZLERİNİ BİLE AÇAMIYOR AMA MONTAİGU'YU BENZETİYOR! YAMAN ADAM!

BİR DE TAŞ HA? ARTIK KALLEŞLİKLERİN YETER!
AHHH!

BİTSİN BU İŞ!
İMDAT!
48·37

BLEK, TÜM HİLELERİNE RAĞMEN MONTAİGU'YU YENDİ!
HERŞEY YOLUNDA ZEBULON! İŞTE BU DA KANITI!

BRAVO! SENLE ÇOK İYİ ÇALIŞACAĞIZ!
ASLA! HAYDUTLARLA İŞİM YOK BENİM! AMA...

BU PROFESÖR'ÜN ŞAPKASI! NE ARIYOR SENDE?
İKİ ARKADAŞIN DA ELİMDE BLEK! BU YÜZDEN HER DEDİĞİMİ YAPMAYA MECBURSUN!

NE? PROFESÖR VE RODİ ELİNİZDE Mİ? ONLARA NE YAPTINIZ?
ŞİMDİLİK HAYATTA VE İYİLER!
48 ·38

AMA HER AN BAŞLARINA HERŞEY GELEBİLİR! BU DA SİZE BAĞLI DOSTUM...

BU ŞAPKA DA ELİMİZDE OLDUKLARI-NIN EN BÜYÜK KANITI! ONLARI EMİN BİR YERE KAPATTIK!

NEREYE?
BU ŞİMDİLİK BİR SIR! AMA ONLARIN YAŞAMASINI İSTİYORSAN BANA İTAAT EDECEKSİN!

SEN TEK BAŞINA BİR ÇETEYE BEDELSİN BLEK! BU YÜZDEN ADAMLARIMLA YAPACAĞIM İŞLERE KATILACAKSIN!

SOYGUN VE HIR-SIZLIK MI? ASLA!
İYİ DÜŞÜN! AKSİ HALDE PROFESÖR VE RODİ ÖLECEK!

KATİL! ŞİMDİ SENİ...

HAH! HAH! HA! SAKİN OLMAN YARARINA OLUR! BİR ETRAFINA BAKARSAN ANLARSIN...
VAY CANINA!
48·39

SENİ ÖLDÜRMEK ZORUNDA KALIRLARSA ARKADAŞLARININ DA SONU AYNI OLUR...

ALÇAK! ONLARIN YAŞAMASI İÇİN DEDİKLERİNE UYMAYA MECBURUM!
BAK SONUNDA ANLAŞTIK GÖRDÜN MÜ? BENİMLE ANLAŞMAK HER ZAMAN KOLAYDIR!

Bu sırada...
OHH... KAFAM!
BENİM DE BEYNİM...
NİHAYET AYILDINIZ...

NE OLDU? NEDEN BÖYLE BAĞLIYIZ?
BLEK YARALI DEMİŞLERDİ! BU YÜZDEN BURAYA GELMİŞTİK!

BLEK'İN BİRŞEYİ YOK! SİZİ TUZAĞA DÜŞÜRMEK İÇİN ÖYLE DEDİK!
TUZAK MI?
O ZAMAN BLEK BİZİ KURTARIR!

BLEK YERİNİZİ BİLMİYOR Kİ KURTARSIN! ONA İSTEDİKLERİMİZİ YAPTIRMAK İÇİN ELİMİZDE REHİNSİNİZ!
48·40

VAY ALÇAKLAR! ŞU BAĞLARIMI BİR ÇÖZ DE HESAPLAŞALIM!
HAH! HAH! HA! BACAKSIZ!
SAKİN OL RODİ!

BİZ BAĞLIYIZ AMA BLEK SERBEST! BİR YOLUNU BULUP BİZİ KURTARIR GÖRECEKSİN!
DOĞ-RU!

AMA BLEK BURADA OLDUĞUMU-ZU BİLMİ-YOR Kİ!
OLSUN! BLEK EN AZ BENİM KADAR KURNAZDIR!

HAH! HA! MADEM O KADAR KURNAZ-SIN NEDEN ŞİMDİ BAĞLIYIZ O ZAMAN?
ŞEY...

SEN BU DURUMA BAKMA! BİRAZ DÜŞÜNEYİM VE KURTULMAK İÇİN DAHİYANE BİR PLAN YAPAYIM...

Bu sıra-da...
ZEBULON'UN DOSTLARIMI KAPATTIĞI YERİ BULMALIYIM...
HEY, BLEK! HAYDİ KALK! VURGUNA GİDİYORUZ!

ÖĞRENDİĞİME GÖRE BİR ÇİFTLİK SAHİBİ HAYVANLARINI SATMIŞ! PARAYI DA EVDE SAKLIYORMUŞ! ONU BU ZAHMETTEN KURTARMAK GEREK...
48·41

İKİNİZ O ÇİFTLİKTE BİR KEŞİF GEZİSİ YAPIP GEREKLİ BİLGİLERİ TOPLAYACAKSINIZ!
PEKİ REİS!
DEMEK BEN...

YETER! BİLİYORUM! SENİN VİCDANIN BÖYLE ŞEYLER YAPMAYA MÜSAİT DEĞİL... AMA ARKADAŞLARININ HAYATLARINI DÜŞÜN! HAYDİ GİDİN!

Blek çaresiz boyun eğer...

NEREDE BU ÇİFTLİK?
GARDNER-LER'İN ÇİFTLİĞİ!

AMA ONLAR BE-NİM DOST-LARIM!
HAH! HA! REİS BUNUN İÇİN İKİMİZİ YOLLADI!

GARDNERLER SENDEN ŞÜPHELENMEYECEKTİR! ZEBULON ÇOK ZEKİ DEĞİL Mİ?

BÖYLECE ONLARDAN İSTEDİĞİMİZ BİLGİYİ ALACAĞIZ! TABİ ONLARA İŞİN ASLINI ANLATMAYACAKSIN!
HMM...
48·42

ANLATIRSAN ARKADAŞ-LARIN ÖLÜR! KİMSE DE YERLERİNİ BİLMİYOR ZATEN!

AMA SEN ONLARIN HAPSEDİLDİĞİ YERİ İYİ BİLİYORSUN DEĞİL Mİ ALÇAK?
EVET AMA NE OLUYOR?

ŞİMDİ ANLARSIN!
AHHH!

ARKADAŞLARIMIN YERİNİ SÖYLE!
UNUTMA AVCI! ARKADAŞLARIN ÇETENİN ELİNDE BULUNUYOR!

SEN DE BENİM ELİMDESİN AMA!
KONUŞ! NEREDELER?
BİLMİYORUM!

SÖYLE!
AAHH!

SÖYLE DEDİM!
DUR! SÖYLEYECEĞİM! BİZİM İNİN BATISINDAKİ BİR MAĞARADALAR!
48·43

HAYDİ! BENİ ORAYA GÖTÜ-RECEKSİN! BİR NUMARA YAPMAYA DA KALKMA SAKIN!
PEKİ! PEKİ!

Karanlıkta ilerlerler...

Sonunda...
İŞTE! NÖBETÇİYİ GÖRDÜN MÜ?
EVET! ÇETEDEN BİRİ!

İŞTE MAĞARA ORASI!
BU KADARI YETER! SUS ARTIK!

PROFESÖR VE RODİ'Yİ KURTARA-NA KADAR BU KENDİNE GELEMEZ...

ONLARA İŞARET VEREYİM...
UUMM...

Nöbetçi de sesi duyar...
YAKINLARDA BİR KURT VAR!
48 · 44

DUYDUN MU PROFESÖR?
EVET! ÖZGÜR BİR KURT...

KURT DEĞİL, BLEK! O ULUMA BİR İŞARETTİ!
TABİ YA! BLEK'İN İŞARETİ!

BUNDAN HİÇ ŞÜPHEM YOK! DEMEK BLEK YAKINLARDA! ONA CEVAP VERMELİYİZ!

BİR NÖBETÇİNİN BURADA VE DİĞERİNİN DE GELMEK ÜZERE OLDUĞUNU BİLMELİ...
MERAK ETME!

EY AVCILAR AVCISI! DİKKAT ET AYILARA! İKİDEN BİRİ BURADA! DİĞERİ DE DÖNER YURDA!

BU PROFESÖR'ÜN SESİ DE ŞARKI NE ŞİMDİ?

HMM... ANLADIM! İŞARETİMİ DUYMUŞ OLMALILAR... NÖBETÇİLERLE İLGİLİ BİLGİ VERİYOR...

AYILARDAN BİRİ BURADA! DİĞERİ DE DÖNER YURDAA...
KES ŞU BERBAT SESİNİ! BAĞIRMAKTAN FITIK OLACAKSIN!
48·45

PEKALA SUSTUM! BİR MUMYA GİBİ!
MUMYA MI? HAH! HA!
AZ ÖNCE KUMRU GİBİ SUSUYORDUN! NİYE BİRDEN COŞTUN ÖYLE?

DİKKATLİ OL! BENİ ALT EDEMEZSİN!

AMA...

BUNUN İŞİ TAMAM! DİĞERİ DE GELİYOR! ONA YAKIŞIR BİR KARŞILAMA YAPAYIM...

İkinci nöbetçi yaklaşırken...
İŞTE GELDİM! AMA... ARKADAŞIM NEREDE?
48·46

VAY!

BİZİM PROFESÖR'ÜN İKİNCİ AYISINI DA HAKLADIK İŞTE!

RODİ! PROFESÖR! YARALI DEĞİLSİNİZ YA!
HAYIR, İYİYİZ!
ŞU BAĞLARIMIZI ÇÖZERSEN DAHA İYİ OLACAĞIZ!

NÖBETÇİLER HERHALDE DERİN UYKUDALARDIR...
ELBETTE RODİ!

ZEBULON VE ADAMLARI GARDNERLER'İN ÇİFTLİĞİNE BASKIN YAPMAYA HAZIRLANIYOR!

AMA ONLAR BİZİM DOSTUMUZ! YARDIM ETMELİYİZ!
EDECEĞİZ! İKİNİZ HEMEN KAMPA KOŞUN!
AVCILARI GARDNERLER'İN ÇİFTLİĞİNE Mİ YOLLAYACAĞIZ?
48·47

ORADA ZEBULON VE ÇETESİNE MÜKEMMEL BİR TUZAK HAZIRLAYACAĞIZ!

BU İKİSİ NE OLACAK?
ONLARI SIKICA BAĞLAYIP BU MAĞARADA BIRAKABİLİRİZ!

BU ARADA BEN DE BURADA GEREKEN ÖNLEMLERİ ALIRIM!

Adamları bağladıktan az sonra...
BU İŞ DE TAMAM! ŞİMDİ SİZ GİDİP AVCILARA GARDNERLER'İN ÇİFTLİĞİNE GELİP SAKLANMALARINI SÖYLEYİN!
SEN NE YAPACAKSIN?

MERAK ETMEYİN! BEN NE YAPACAĞIMI BİLİYORUM!

Profesör ve Rodi avcıların kampına giderken...

Blek ise Gardnerler'in çiftliğine koşar...
ŞAFAKTAN ÖNCE GERİ DÖNMEK İÇİN ACELE ETMELİYİM!

Uzun süre koştuktan sonra...
48·48

ZEBULON'UN YENİLGİSİ

NE? NE YAPACAĞIM DEDİN SEN? ANLAMADIM!

AMA... HİÇ BİR ŞEY ANLAMIYORUM BLEK... SEN HAYDUTLARLA BİRLİKTE MİSİN?
EVET REGİ-NALD!

ÖZGÜRLÜK KAHRAMANI ÇELİK BLEK HAYDUTLARLA ÇİFTLİK Mİ BASIYOR? TANRIM! ÇILDIRDIN MI?

ÜZÜLME! O ÇETEYİ YAKALAMAK İÇİN BİR OYUN BU!

AVCILAR BURAYA BİZDEN ÖNCE GELECEKLER!
OH! ANLADIM!

AMA YA AVCILAR VAKTİNDE HABER ALIP GELEMEZSE?

O ZAMAN O ÇETEYLE TEK BAŞIMA ÇARPIŞ-MAK ZORUNDA KALACAĞIM!

AVCILAR GELİRSE EVİNE GİZLE ONLARI! BÜTÜN ÇETE GELENE KADAR DA ÇIKMASINLAR!
PEKİ...
48·50

BEN HAYDUTLARLA GE-LİNCE İÇLERİNDEN BİRİ BAYKUŞ İŞARETİ VERSİN! ARTIK GİTMEM GEREK!

PEKİ BLEK!
UMARIM PLANLAR AKSAMAZ!

Blek hiç dinlenmeden Zebulon'un inine doğru yola koyulur...

UMARIM ZEBULON'UN ADAMLARI BİZİMKİLERİN KAÇTIĞINI FARKETMEMİŞTİR!

ÇÜNKÜ FARKEDERLERSE HERŞEY BOŞA GİDECEK...

Blek sonunda Zebulon'un yanına varır...

DURUM MÜKEMMEL ZEBULON! GARDNERLER'İN ÇİFTLİĞİ SAVUNMASIZ!
GÜZEL! AMA BU SOYGUNA KATILMAK YİNE DE SENİ ÜZÜYOR OLMALI...

EVET ÖYLE! PROFESÖR VE RODİ ELİNDE OLMASA BU SOYGUNA ASLA KATILMAZDIM!

HAH! HAH! HA! O ZAMAN YİKİ ELİMDELER!
HEY BLEK! SENİNLE GİDEN ARKADAŞIMIZ NEREDE?
BU KADAR UZUN YOLA DAYANAMADI! BİZİ ÇİFTLİĞİN ORADA BEKLİYOR!
48·51

İYİ! YOLA ÇIKALIM HEMEN! KARLI BİR İŞ BEKLİYOR BİZİ!

YA REHİNELERİN YANINDA BIRAKTIĞIMIZ İKİ NÖBETÇİ NE OLACAK?
BEKLESİNLER! ŞİMDİ ONLARLA VAKİT KAYBEDEMEM!

İYİ! İŞLER ŞİMDİLİK YOLUNDA! UMARIM AVCILAR ÇİFTLİĞE VARMIŞTIR...

Blek, Zebulon ve çetesi bir kaç saat yürüdükten sonra...

Nihayet...
İŞTE GARDNERLER'İN ÇİFTLİĞİ!
UUUHH... UUUHH...
ÇİFTLİKTE BİR DE BAYKUŞ VAR!
BAYKUŞUN UĞURSUZ OLDUĞU SÖYLENİR!

HAH! HA! DOĞRU! AMA GARDNERLER'E UĞURSUZLUK GETİRECEK!
48·52

GÜZEL... BAYKUŞ SESİNİN BİR İŞARET OLDUĞUNU ANLAYAMADILAR! İŞLER YOLUNDA...

GARİP... BLEK'LE GİDEN ARKADAŞIMIZ ORTALARDA YOK!
YORGUNLUKTAN BİR YERLERDE UYUYAKALMIŞTIR!
BIRAKIN ONU ŞİMDİ! SAYIMIZ YETERİNCE ÇOK!

OFF... ONUN İŞİNİ HALLEDİP BAĞLI BIRAKTIĞIMI BİR BİLSELER...

DURUN! GARDNERLER'İN ÇOCUKLARI EVE GELMİŞ OLABİLİR! O YÜZDEN GRUPLAR HALİNDE EVE GİRELİM!
BİZ EN SON GİDERİZ!
BU İŞ ÇOK UZADI!

Böylece Zebulon'un adamları gruplar halinde eve ilerler...

İlk grup eve girer...
48·53

AHH!
OFF!

Diğer grupların akıbeti de aynı olur...

Bu sırada...
ANLAMIYORUM... ADAMLARIMIZ İÇERİ GİRDİ AMA HALA ONLARDAN SES ÇIKMIYOR!
HALBU Kİ GANİMET BULUNCA SEVİNÇTEN NARALAR ATARLAR!

ANLAŞILAN BİZİMKİLER HEPSİNİN İŞİNİ SESSİZCE HALLETTİ...

O sırada...
ZEBULON! BU BİR TUZAK! AH! İMDAT!
PACK!
DUYDUN MU? TUZAKMIŞ!
BU DA NE DEMEK BLEK?
48·54

ADAMLARINIZ KAPANA GİRDİ DEMEK! SİZİN GİBİ! ETRAF AVCI DOLU!

BUNU HAYATINLA ÖDE-YECEKSİN BLEK!

Ancak Montaigu Blek'in kurşunlarına hedef olur...
AHHH!

HEP SENLE BOY ÖLÇÜŞMEK İSTEDİM BLEK!
VAY CANI-NA!

BEN SENDEN DAHA GÜÇLÜYÜM! KİMSE BENİMLE BAŞA ÇIKAMAZ!

SEN ÖLÜRSEN AVCILAR BENİ SERBEST BIRAKIR! ARKADAŞLARIN ELİMDE BİLİYORSUN!
ONLAR HALA MA-ĞARADA MI SANIYOR-SUN?

UUHH...
AMA ÇOK YANILIYORSUN!
48·55

ONLARI ÇOK-TAN KURTAR-DIM!
VAY ALÇAK!

İŞİN BİTTİ ALÇAK!
AHH!

DEMEK BENİMLE BOY ÖLÇÜŞMEK İSTİYORDUN!
AHHH!

O ZAMAN AL BAKALIM!

OHH... TESLİM OLUYORUM...
BLEK! BÜTÜN ÇETE YAKA-LANDI!
BLEK BUNLARI HALLETMİŞ!
48·56

YAŞASIN! ARTIK O STERLİNLERİ DE SAKLADIĞIMIZ YERDEN ÇIKARIP VATANSEVER-LERE TESLİM EDEBİLİRİZ!

Avcılar çeteyi bağladıktan az sonra...

ÇİFTLİĞİMİ HAYDUTLARDAN KURTARDIN! TEŞEKKÜR EDERİM BLEK!

ÇOCUKLARIN GELİNCE SELAMIMI SÖYLE!

YÜRÜYÜN BAKALIM!

Bir kaç gün sonra kampta...

NE OKUYORSUN ÖYLE?

SUS! RAHATSIZ ETME! ÇOK HEYECANLI BİR KİTAP BU!

MACERA KİTABI FALAN MI?

HAYIR!

YOKSA SİHİRLE MİLGİLİ?

DAHA DA ÖNEMLİSİ! AŞÇILAR KRALI ADLI BİR ESER...

BİR HİNDİ NASIL PİŞİRİLİR PASAJINI OKUYORUM! YÜZ ÇEŞİDİ VARMIŞ! KIZARMIŞ, SALÇALI, DOLMASI...

OH... ZATEN KARNIM ÇOK AÇ...

48·57

SONRA KIZARMIŞ SOĞANLI HİNDİ DOLMASI...
OHH! ENFES BİR ŞEY...
YİNE Mİ YEMEK KONUŞUYORSUNUZ? O ZAMAN BENİMLE AVA GELMEZSİNİZ!

BİR HİNDİ VURMAYA BAK! BİZ DE NASIL PİŞİRECEĞİMİZE KARAR VERELİM!
TAMAM! SİZE KOCA BİR HİNDİ VURACAĞIM!

Blek kamptan uzaklaşır...

Az sonra ormanda...
SANKİ BİRİ BENİ TAKİP EDİYOR...

İŞTE... AMA BU VATANSEVERLERİN LİDERİ AVUKAT CONOLLY'NİN UŞAĞI...

DUR!
OH! BLEK! AVA GİTTİĞİNİZİ SÖYLEDİLER! BEN DE SİZİ ARIYORDUM...

AVUKAT CONOLLY BU GECE YARISI, SİZİ ŞELALE YAKININDAKİ KARA KAYADA BEKLEYECEK! ÖNEMLİ ŞEYLER ANLATACAKMIŞ!

TAMAM! AVUKATA SÖYLE, GELECEĞİM!
PEKİ BLEK, HOŞÇAKAL!
48·58

Gece yarısı...
İŞTE KARA KAYA... BAKALIM AVUKAT NE DİYECEK...

MERHABA AVUKAT CONOLLY!
EVET BLEK! BANA ANLATACAĞIN ÖNEMLİ ŞEYLER NEDİR?

İYİ AMA BENİ BURAYA SİZ ÇAĞIRMADINIZ MI?
HAYIR! DÜN UŞAĞIMA RASTLAMIŞSIN VE ONUNLA BURAYA GELMEM İÇİN HABER GÖNDERMİŞSİN!

NE KARIŞIK İŞ BU!
BU İŞ HİÇ HOŞUMA GİT-MEDİ BENİM!

DAHA NE DURUYORSU-NUZ? YAKALA-YIN! HAYDİ!
İLERİ!
DİKKAT! İNGİLİZ ASKERLERİ!
BU BİR TUZAK BLEK!
48·59

TANRIM! GELİYORLAR!

UŞAĞINIZ ÇOK MARİFETLİYMİŞ DOĞRUSU!

İKİNİZ İÇİN DE AYRI AYRI ÖDÜL ALACAĞIM!

AHH!
İMDAT!

BENİ TAKİP EDİN AVUKAT! BU TARAFTAN!

HAİN UŞAK! BANA SADIKOLDUĞUNU SANIYORDUM!
SIKI TUTUN!

YARDIMINIZA GELİYORUM!

GİDEMEYECEKSİN! YAKALANDIN!
ŞUNUN KAFASINA BİRŞEY VURUN!

ÇEKİLİN!
SAKIN BIRAKMAYIN!
MERAK ETME!
48·61

EYVAH! AŞAĞI YUVARLANI-YORUZ!

HAY!

İMDAT! AKINTI BİZİ ŞE-LALEYE SÜRÜKLÜYOR!
BOĞULACAĞIZ! İMDAT!
VAY CANINA! DOĞRU SÖYLÜ-YORLAR!

ŞELALEDEN UÇARSAK ÜMİT YOK! HEMEN KARAYA VARMALIYIM...

Blek azgın sularda kafasını kayalara çarpar...

Boğulma tehlikesi atlatır...

Sonunda bir dal yakalar...
48 · 62

İki İngiliz askeri ise şelaleden uçar...
AAAHHH!

GÖRDÜNÜZ MÜ? BLEK'LE BERABER SUYA DÜŞEN İKİ ASKER ŞELALEDEN UÇUP BOĞULDU!
BLEK NEREDE?

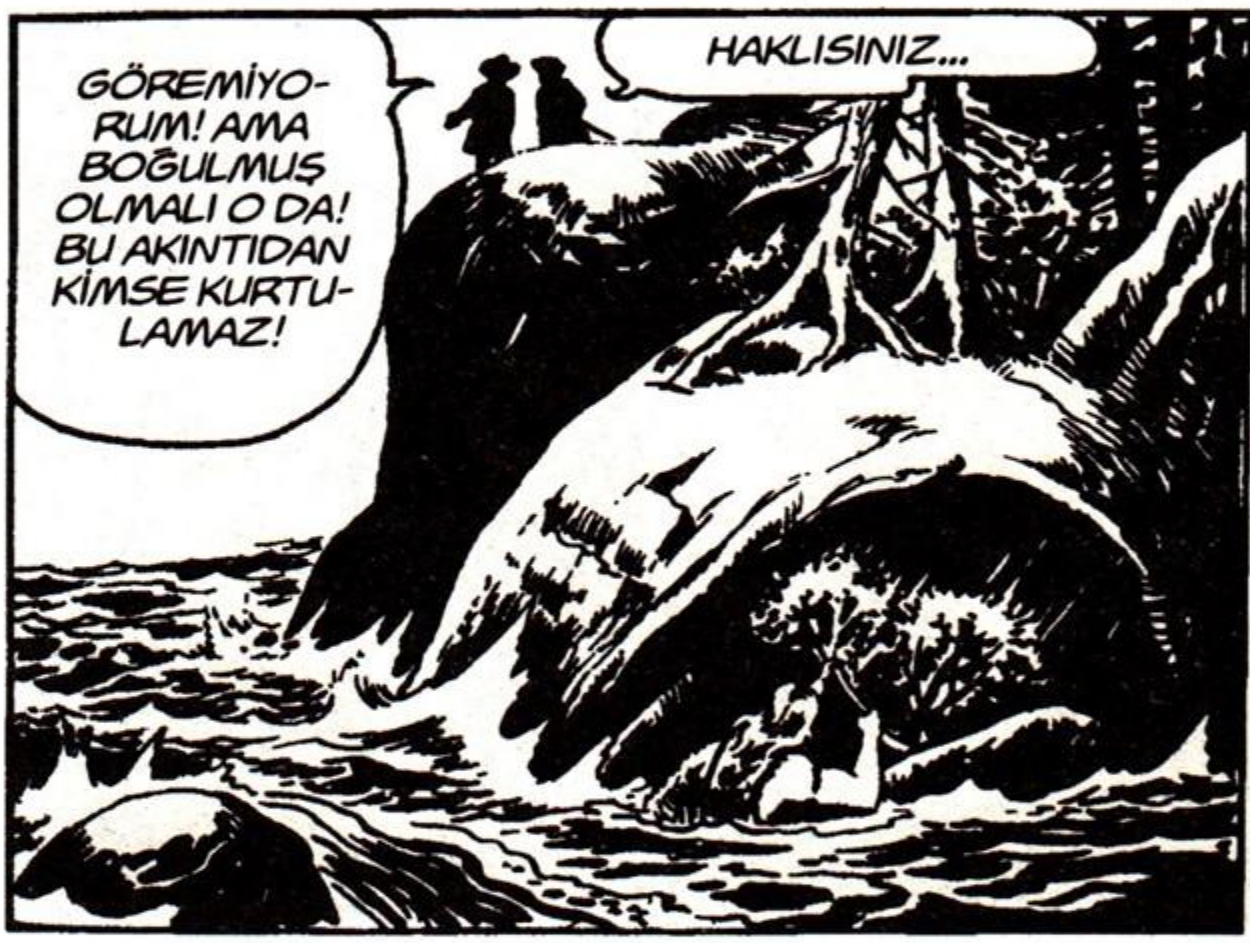
GÖREMİYORUM! AMA BOĞULMUŞ OLMALI O DA! BU AKINTIDAN KİMSE KURTULAMAZ!
HAKLISINIZ...

Subay ve hain uşak Blek'in tutunduğunu görmemiştir...

BLEK ÖLDÜ VE CONOLLY ESİR! BÜYÜK BİR BAŞARI BU!
BEN DE BÖYLECE ZENGİN OLDUM SAYILIR!
HAİN! ALÇAK!

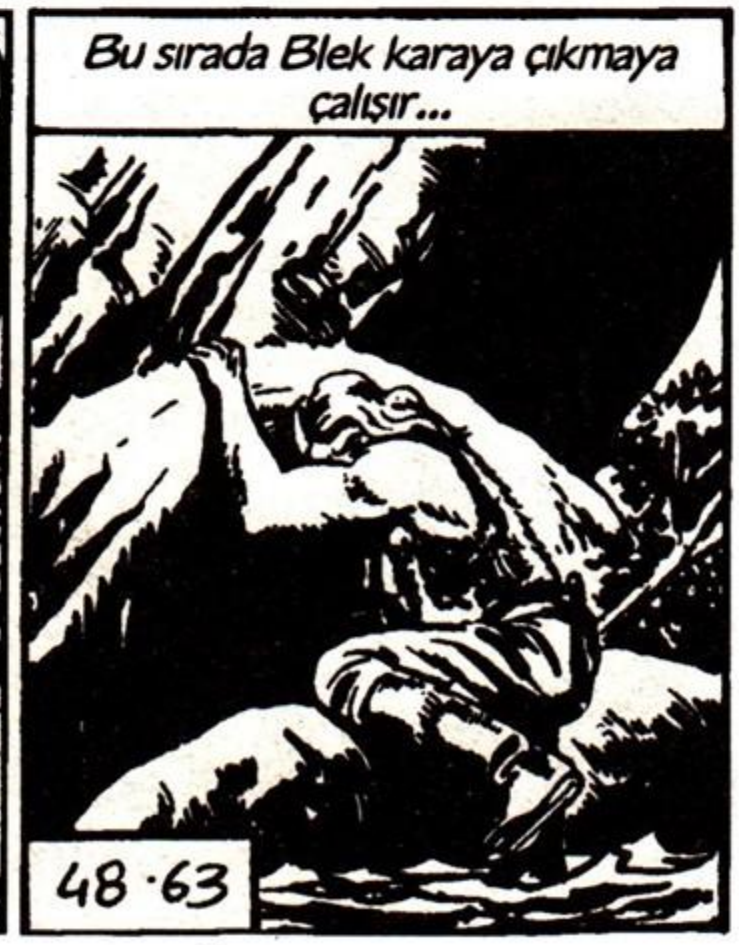
Bu sırada Blek karaya çıkmaya çalışır...
48·63

YUKARIDA GÜRÜLTÜ KESİLDİ AMA ZAVALLI AVUKATI YAKALADILAR!

İŞTE GÖTÜRÜYORLAR! TAKİP EDEYİM...

BELKİ ONU KAPATMADAN ÖNCE KURTARIRIM YA DA EN AZINDAN YERİNİ ÖĞRENİRİM!

OHH... BAŞIM... BAŞIM DÖNÜYOR... BOĞUŞMA VE AKINTI BENİ YORMUŞ OLMALI...

BAYILIYORUM GALİBA...

Blek bir saat baygın kalır...

Kendine geldiğinde...
OHH... NE KADAR BAYGIN KALDIM ACABA... ASKERLER VE CONOLLY ÇOK UZAKLAŞMIŞ OLMALI...

AMA ONU GÖTÜRDÜKLERİ YERİ MUTLAKA ÖĞRENMELİYİM...
48 · 64

Bu sırada uşak şehre döner...

İŞTE CONOLLY'NİN EVİ! AMA ARTIK BENİM OLDU!

BLEK ÖLDÜĞÜNE VE AVUKAT DA YAKALANDIĞINA GÖRE ALACAĞIM ÖDÜLLE BURADA RAHAT VE KORKUSUZ YAŞARIM!

YANILIYORSUN!
NE? O DA KİM?

BEN!
OH! BLEK! AMA... BU GERÇEK OLAMAZ!

HAYAL GÖRÜYOR OLMALIYIM! KENDİME TOKAT ATAYIM...

DUR DA BEN YUMRUKLA HALLEDEYİM! EFENDİSİNİ SATAN HAİN!
AAAHHH!

SAHİDEN BLEK'MİŞ!
AVUKATI NEREYE GÖTÜRDÜKLERİNİ SÖYLE! HEMEN!
48·65

SÖYLE DEDİM!
BİLMİYORUM!

NE YAPACAKLAR ONA? KONUŞ!
AHHH!

YETER! VURMA! İNGİLİZLER ONU ALBEMARLE KALESİNE GÖTÜRÜYOR!

ASACAKLAR MI PEKİ?
ÖNCE BÖLGEDEKİ ASİLERİN İSİMLERİNİ SÖYLETECEKLER!

BUNUN İÇİN ONA İŞKENCE YAPARLAR!
BAŞKA BİR ŞEY BİLMİYORUM! OHH...

BU KEZ CANINI NASIL KURTARACAKSIN BAKALIM!
HAİN!
48·66

DEMİNKİ ŞAŞKINLIĞIM GEÇTİ! ŞİMDİ HAPI YUTTUN AVCI!

Boğuşurken silah ateş alır ve...

Bir kaç saat sonra kampta...

Blek başından geçenleri anlatır...

ŞİMDİ ALBEMARLE'DEN AVUKATI KURTARMALIYIM!

AMA ORASI İNGİLİZ KAYNIYOR! NASIL YAPACAKSIN BUNU?

DOĞRU!

TEK YOLU VAR! BÜTÜN AVCILAR TOPLANIP KALEYE HÜCUM EDEREK AVUKATI KURTARACAĞIZ!

OLMAZ! İNGİLİZLER HAREKATI GÖRÜNCE YA AVUKATI BAŞKA BİR YERE TAŞIR YA DA ÖLDÜRÜRLER!

ÇOK KURNAZ HAREKET ETMELİYİZ! VE VAKİT KAYBETMEMELİYİZ!

KURNAZLIK MI? BEYNİM EMRİNDE BLEK!

BEN DE HAZIRIM!

OLMAZ! YALNIZ GİDECEĞİM! SİZİ DE TEHLİKEYE ATAMAM!

AMA BLEK..

TARTIŞMAYALIM! HEMEN GİTMELİYİM!

HEMEN Mİ? AMA ÇOK YORGUNSUN BLEK! YOLDA DÜŞÜP KALIRSIN!

48·68

ATLA GİDERİM! YOLDA DİNLENMİŞ OLURUM...
ATLA GİDERKEN DİNLENİLİR Mİ HİÇ?
İZİN VER BİZ DE GELELİM!

OLMAZ! YALNIZ GİDECEĞİM! DÖNMEZSEM İNTİKAMIMIZI ALIRSINIZ!

TANRIM! İÇİM PARÇALANIYOR! KEŞKE BİZ DE ONUNLA GİTSEYDİK...
BENCE DE!

AMA ONA İTAAT ETMEYE MECBURUZ!
EVET AMA PEŞİMDEN GELMEYİN DEMEDİ Kİ!

HEMEN İKİ AT BULUP ALBEMARLE'YE GİTMELİYİZ! ORADA ONA SÜRPRİZ YAPARIZ!

GERÇEK BİR DAHİSİN!
HEMEN İKİ AT BULALIM!

Bu sırada Blek güçlükle yol almaktadır...
48·69

NE PAHASINA OLURSA OLSUN ATTAN DÜŞMEMELİYİM!

Bu sırada...

HAZIR MISIN RODİ?
EVET! PROFESÖR!

AMAN ÇUVALA DİKKAT ET!
TAMAM AMA İÇİNDE NE VAR Kİ BUNUN?

ŞEHRE GİRMEMİZİ KOLAYLAŞTIRACAK ŞEYLER... ZAMANI GELİNCE GÖRÜRSÜN!

Blek at ürmeye devam etmektedir...

AVUKAT CONOLLY ALBAMERLE'DE ESİR TUTULURKEN DİNLENEMEM! ONU HEMEN KURTARMALIYIM!
48·70

O sırada Profesör ve Rodi ise...

Bu sırada Albemarle kalesinde...

Yarım saat sonra...

Bu sırada...

MUTFAĞA GİDELİM! HEM KARNINI DOYURURSUN HEM DE BURAYA SIKSIK İNGİLİZLER GELİR, ORADA GÜVENDE OLURSUN!

NEREYE GİDİYORDUN?
ALBEMARLEYE...

ÇILDIRDIN MI SEN? ORASI İNGİLİZ ASKERLERİYLE DOLU! SENİ YAKALARLAR!

İNGİLİZLER AVUKAT CONOLLY'İ YAKALAYIP HAPSETTİ! ONU KURTARMALIYIM!

BU KOLAY DEĞİL! ŞEHRE BİLE GİREMEZSİN BU HALDE!
İŞTE YEMEĞİN...

BİR YOLUNU BULUP ALBEMARLE'YE GİRMELİYİM!

HEY! MEYHANECİ!
MÜŞTERİ GELDİ! GİDİP BAKAYIM!

BUYRUN BAYIM!
BANA LORDUM DE UĞURSUZ!
48·73

UŞAĞIM ATTAN DÜŞÜP AYAĞINI KIRDIĞI İÇİN YALNIZ YOLCULUK ETMEK ZORUNDA KALDIM!
YİYECEK GETİR!

EMRE-DERSİNİZ LORDUM!
SERVİSİ İYİ YAPMAZ-SAN HAPSİ BOYLAR-SIN! İNGİLTERE'DEN YENİ GELDİM! ADIM LORD SPENCER!

KRAL HAZRETLERİ, AMERİKA'DAKİ KOLO-NİLERİ TEFTİŞ ETMEM İÇİN GÖN-DERDİ BENİ!

EVET SAYIN LOR-DUM!
ALBEMARLE'YE GİDİYO-RUM! UZAKTA MIDIR ORASI?

YİRMİ MİL KA-DAR...
İYİ! O ZAMAN HEMEN HİZMETE BAŞLA!

Hancı mutfağa döner...
DİKKAT BLEK! İÇERİDE BİR İNGİLİZ LORDU VAR!
HEPSİNİ DUYDUM!

AKLIMA İYİ BİR FİKİR GELDİ! KENDİSİYLE TANIŞMAK İSTİYORUM!

Aynı aksam...

GELDİK RODİ! İŞTE ALBEMARLE'NİN DUVARLARI!
İYİ! O ÇUVALDA NE OLDUĞU-NU SÖYLERSİN ARTIK!
48·74

ELBETTE! ATLARDAN İNİP ÇUVALI AÇALIM! SANA SÜRPRİZ OLACAK!

Rodi çuvalı açar ve...

AMA BUNLAR YIRTIK PIRTIK ELBİSELER... ÇÖP BUNLAR...

HİÇ DE DEĞİL! ONLARI BİZ GİYECEĞİZ!

ÇILDIRDIN MI? BEN DİLENCİ DEĞİLİM!

DEĞİLİZ AMA OLACAĞIZ! BEN AKORDEON ÇALACAĞIM, SEN ŞARKI SÖYLEYECEKSİN!

Az sonra...

İŞTE OLDU! BU DURUMDA KAPIDAKİ NÖBETÇİLER BİZİ TANIYAMAZ! HAH! HA!

HAKLISIN PROFESÖR!

BU HALDE GERÇEKTEN DE BİZİ TANIYAMAZLAR! SEN GERÇEK BİR DAHİSİN!

TEŞEKKÜRLER...

ARTIK ŞEHRE GİRELİM! ŞARKIYA BAŞLA!

ORMANIN ÇİÇEKLERİ... AÇAR GÜNDÜZLERİ...

FAKİRLERE SADAKA...

48·75

GEÇİN VE O BERBAT ÇALGINIZLA SESİNİZİ DE ALIP GÖTÜRÜN BURADAN!
BİR DAKİKA!
TEŞEK-KÜRLER!
LA LA LA...

EMİR VAR! KİMLİKLERİNİ KONTROL ETMEDEN KİMSEYİ ŞEHRE SOKAMAYIZ!

GEÇİŞ KARTINIZ VAR MI?
BİZ SADAKAYLA GEÇİNEN ZAVALLILARIZ! BUGÜNE KADAR HERKESTEN SADAKA İSTEDİK AMA HİÇ GEÇİŞ KARTI İSTEMEDİK...

DEMEK GEÇİŞ KARTINIZ YOK! ARAŞTIRMAM İÇİN BURADA BEKLEYE-CEKSİNİZ!
BEKLEMEK Mİ? AMA ALBAYIM...

KES SESİNİ! BANA DA ALBAY DEME! BEN TEĞME-NİM! ALAY MI EDİYORSUN?

HAYIR GENE-RALİM!
KES! BURADA KALIN DEDİM!
AMA BİZ...
NE OLUYOR BURADA?
48·76

KİMSİNİZ?
BEN MAJESTE KRALIN TEFTİŞE GÖNDERDİĞİ LORD SPENCER'IM! İŞTE EMİRNAME!

TANRIM... BU EMİRNAME GERÇEK! HİZMETİNİZDEYİM LORDUM!
ŞU İKİ DİLENCİYİ HEMEN HAPSE ATIN!
AMA...
HAPSE MI?

DUYDUNUZ! ÇABUK ŞU İKİSİNİ HAPSE GÖTÜRSÜNLER!

HAY AKSİ! HAPİ YUTTUK!
O KAMBUR LORD BİRAZ DAHA GEÇ GELSEYDİ NE OLURDU?
SUSUN VE YÜRÜYÜN!

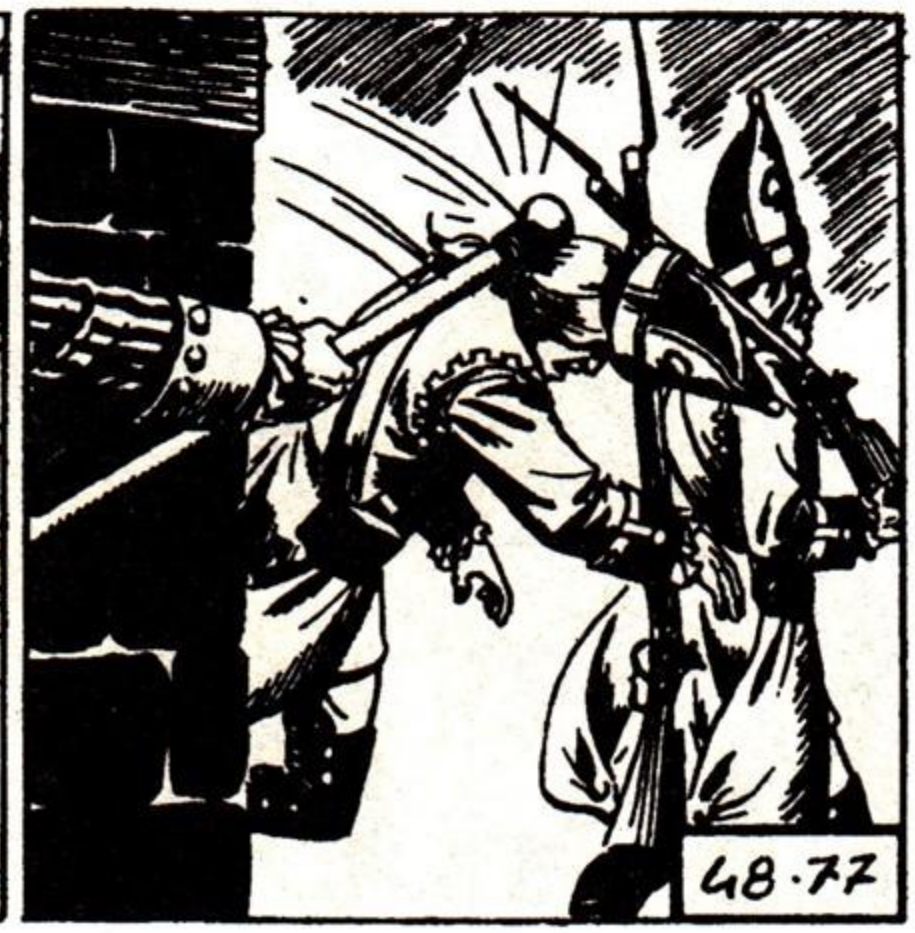
48·77

Diğer asker ne olduğunu anlamadan...

HEY! NE OLUYOR?

O İNGİLİZ LORD, MUHAFIZLARI YERE SERDİ!

BEN DE SİZİN GİBİ ONLARI PEK SEVİMSİZ BULDUM DA...

AMA... BEN BU SESİ TANIYORUM!

AMA... KAMBUR DOĞRULDU!

BENİ TANIMADINIZ MI DOSTLARIM?

ŞİMDİ BİR BAKIN!

BU BİZİM BLEK!

AMA NASIL ODU DA...

SONRA ANLATIRIM! GİDELİM!

48·78

BU SOKAK TENHA! BURADA RAHATÇA KONUŞABİLİRİZ!
DEMEK İNGİLİZ LORDU OLDUN! HAH! HA!
AMA BUNU NASIL YAPTIN?
ÇOK BASİT!

TESADÜFLER KARŞIMA LORD SPENCER'İ ÇIKARTTI! ONU BAĞLAYIP MEYHANECİ DOSTUMA BIRAKTIM! VE ONDAN BU TAKMA SAKALI DA ALDIM!

GERÇEK LORDUN KAMBURU VAR! O YÜZDEN BÖYLE YAPIYORUM! KENDİMİ SPENCER OLARAK TANITACAĞIM!

ÇOK GÜZEL AMA BURADAKİLER LORDU ÖNCEDEN TANIYOR OLMASIN?
HAYIR! BURAYA İLK KEZ GELİYOR VE SADECE KAMBUR OLDUĞU BİLİNİYOR!
MÜKEMMEL!

BENİ BU TAKMA SAKALLA SİZ BİLE TANIYAMADINIZ!

YERE SERDİĞİM O İKİ ASKER BAYILMADAN ÖNCE BENİ GÖRMEDİ! BENİ ELE VERECEK KİMSE DE YOK!
VALİYE Mİ GİDİYORSUN?

EVET! VALİ, AVUKATIN YERİNİ BENDEN GİZLEMEYECEKTİR!
48.79

SONRA DA BİR KURTARMA PLANI YAPARIZ!
GÜZEL...
AMA BENİM KARNIM ZİL ÇALIYOR!

ONUN DA ÇARESİNİ BULURUZ! SİZ BENİ VALİNİNİ KONAĞINA KADAR TAKİP EDİN!

İŞLER YOLUNDA GİDERSE SİZE YİYECEK İKMALİ YAPARIM!
GİDEREK BANA BENZİYORSUN! FARKETTİN Mİ?
HAYDİ GİDELİM ÖYLEYSE!

Blek tekrar kıyafetini düzeltip yola koyulur...

UMARIM VALİ KONAĞINDA LORDU TANIYAN BİRİ ÇIKMAZ...

Az sonra
LORD SPENCER'İ KARŞILAMAK BENİM İÇİN ŞEREF...
İYİ...
İŞLER YOLUNDA...
48·80

ESRARENGİZ VATANSEVER

KARANLIKTA GÖRDÜĞÜM O İKİ GÖLGE BİZİMKİLER OLMALI...

BİR YOLUNU BULUP ŞİMDİ ONLARA YEMEK TEMİN ETMELİYİM!
FRANSIZ USULÜ PİŞMİŞ YABAN ÖRDEĞİYDİ DEĞİL Mİ LORDUM?

HMM... BU AKLIMA BİRŞEY GETİRDİ...

FRANSIZ USÜLÜ YABAN ÖRDEĞİ Mİ? UTANMAZ ADAM!
UTANMAZ MI? AMA LORDUM...

SUSUN! FRANSA'NIN İNGİLTERE'YE DÜŞMAN OLDUĞUNU BİLİYORSUNUZ! SİZ DE HİÇ ÜLKE SEVGİSİ YOK MU?

BU ÖRDEĞİ YİYEMEM!
OHH!

DİKKAT! PENCEREDEN BİR ŞEY GELİYOR!
MİS GİBİ KOKUYOR! YAKALAYALIM ŞUNU!
48·82

FRANSIZ USÜLÜ PİŞMİŞ BİR ÖRDEK! YAŞASIN!
ŞU BİZİM BLEK ÇOK YAMAN!

ÇOK LEZZETLİYMİŞ!
KEŞKE İÇECEK BİR ŞEY DE OLSAYDI!

BU DA FRANSIZ KONYAĞI OLMALI!
AMA LORDUM, O EN İYİ KONYAKTIR!

KENDİLERİ DE KONYAKLARI DA YERE BATSIN!
TANRIM! O ŞİŞE TAM ÜÇ STERLİN!

MESELA BİR FRANSIZ KONYAĞI İYİ GİDERDİ!
BAK! BİR ŞİŞE GELİYOR!

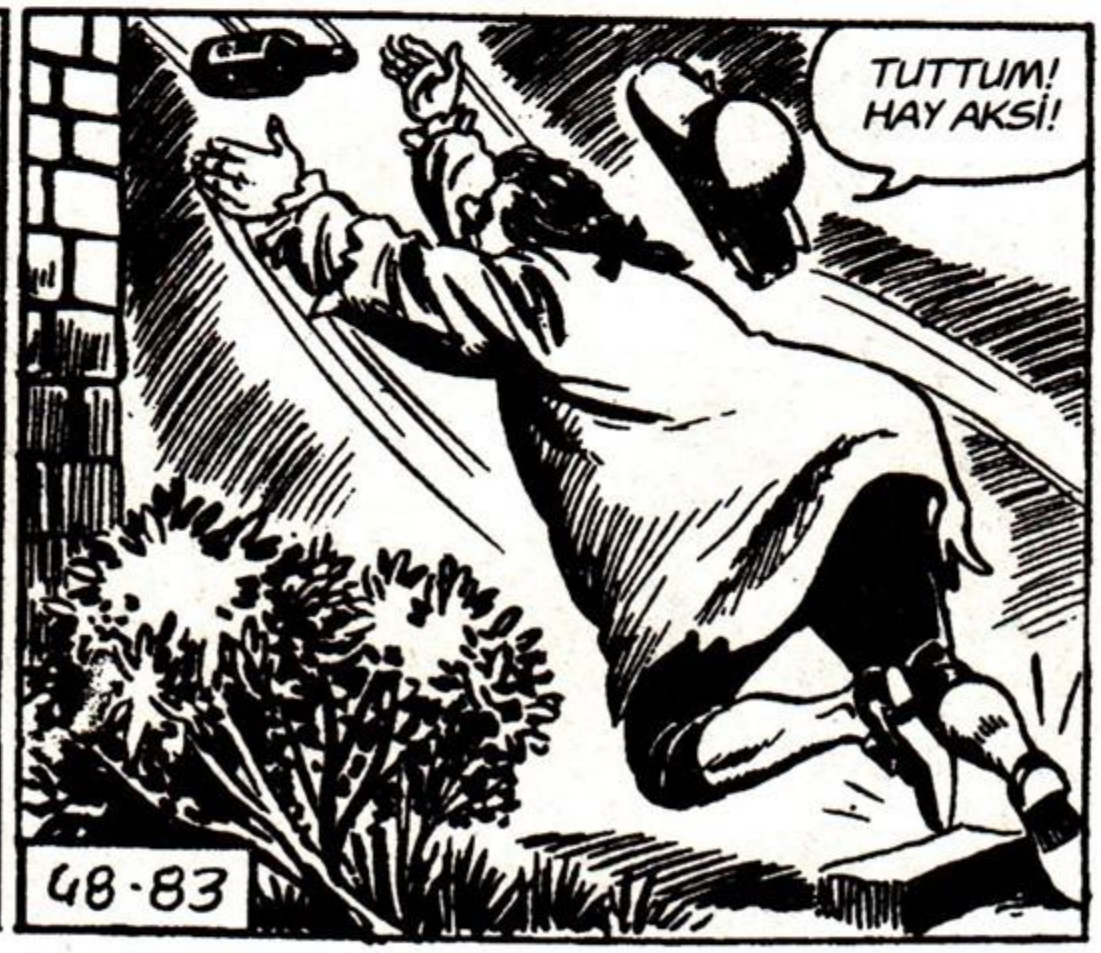
TUTTUM! HAY AKSİ!
48-83

YAKALADIM!

İYİ MİSİN PROFESÖR? O ŞİŞE NEYMİŞ?
İYİYİM! HATTA ESKİSİNDEN BİLE İYİYİM! BU BİR FRANSIZ KONYAĞI!

OH... İYİ GELDİ! HARİKA BİR KONYAKMIŞ DOĞRUSU...

BURADA BAŞKA FRANSIZ YEMEĞİ YOK MU? MESELA ŞU TURTA!
O TURTA HARİKADIR!

TAM ESKİ İNGİLİZ ADETLERİNE GÖRE HAZIRLANMIŞ BİR TURTA...

İYİ AMA BU KOKU... BU FRANSIZ KONYAĞI KOKUYOR!

İSTEMEM!
O DA GİTTİ!

BİR TURTAMIZ EKSİK...
O KADARI DA FAZLA!
48·84

OHHH!

VAY CANINA! BU BİR TURTA!
EVET! DUR DA BİR TADINA BAKAYIM!

BUNUN DA TADI HARİKA! BRAVO BLEK!

Bu sırada...
İŞTE BUNU YERİM...
GEYİK PİRZOLASI LORDUM! BUYRUN...

ARTIK YETER! BUNLARI DA BEN YİYEYİM! BU SERT TAVIRLARIM VALİYİ BİRAZ ÇEKİNDİRMİŞ OLMALI... BENİ SİNİRLİ BİRİ SANDI...

ŞİMDİ ANLATIN! ASİLERLE MÜCADELENİZ NE DURUMDA?
MÜKEMMEL LORDUM! BOSTON ŞEFLERİ CONOLLY'İ YAKALADIM! ÇELİK BLEK'İ DE ÖLDÜRDÜK!

BÖYLECE ASİLERİN İKİ BÜYÜK LİDERİNİ YOK ETTİK!
ÇELİK BLEK Mİ? BU İSMİ ÇOK DUYDUM! ÖLMESİNE SEVİNDİM!
48·85

Blek konaktan çıkar...

ZİYARETTEN SONRA BULUŞUP BİR PLAN YAPARIZ!
DİKKATLİ OL BLEK! SENİ TANIYAN BİRİ ÇIKARSA MAHVOLURSUN!

Arkadaşlarından ayrılan Blek hapishaneye doğru yola çıkar...

Birden...
DUR! YOKSA VURURUM!
NE OLUYOR?
KIPIR-DAMA!

GEÇİŞ KARTI DA YOK!
BIRAKIN BENİ!
BİR ASİ OLMALI! HAPSE ATALIM!

BU ZAVALLIYI BU CANİLERİN ELİNDEN KURTARMALIYIM! AMA BU KILIKTA YAPAMAM!

BIRAKIN BENİ! NE YAPTIM Kİ?
NE YAPTIĞINI KIRBACI YİYİNCE ANLATACAKSIN!
GR
GR
GR
48·87

SİZE BIRAKIN DEDİ! DUYMADINIZ MI?
NEE?
VAY!
AHH!

AHH!

BİR ASİ DAHA! ŞİMDİ GÖRÜRSÜN SEN!

Asker ateş etmeye fırsat bulamadan...
TANRIM!
GR

48·88

ASKERLERİN İŞİ TAMAM! AMA YAKALADIKLARI O ADAM ORTADAN KAYBOLDU!

KARGAŞADAN YARARLANIP KAÇMIŞ OLMALI! BEN DE ÖYLE YAPARDIM! YOKSA HAPSE GİRECEKTİ!

KAYBEDECEK VAKTİM YOK! TEKRAR LORD KILIĞINA GİRMELİYİM!

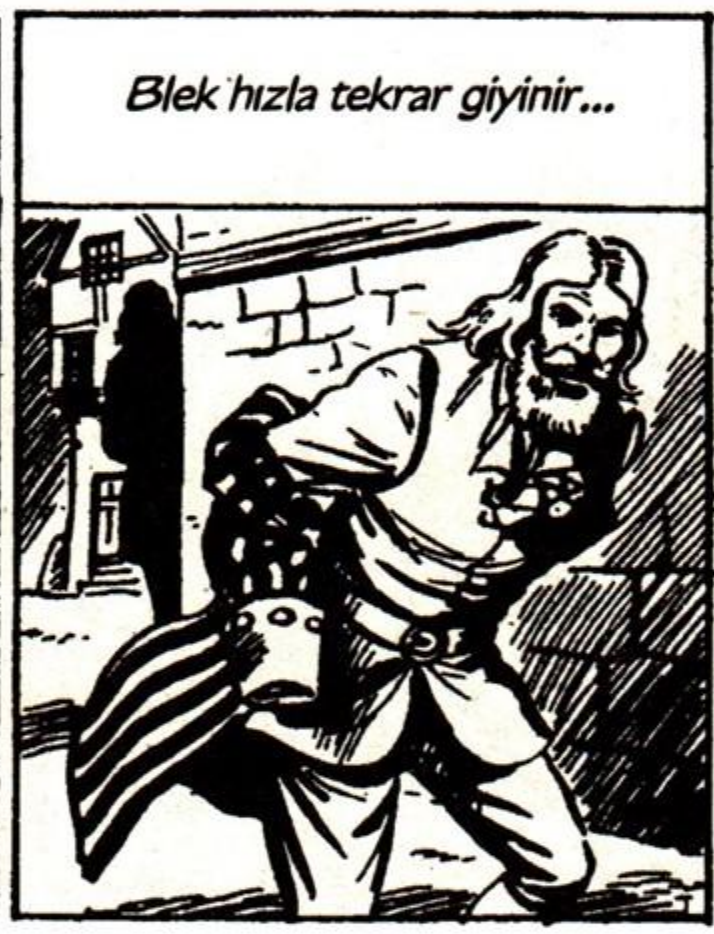
Blek hızla tekrar giyinir...

Ama kurtardığı adam tarafından izlendiğini farketmez...

Az sonra...
CONOLLY'NİN BULUNDUĞU HAPİSHANE BU OLMALI...
48·89

EMREDERSİNİZ LORDUM! ZATEN ŞEHİRDE OLDUĞUNUZU BİLİYORDUK... CONOLLY'İ GÖREBİLİRSİNİZ!
EVET! DERHAL ONU GÖRMEK İSTİYORUM!

VAY CANINA! GERÇEK-TEN DE SIKI TEDBİR-LER ALMIŞLAR!

İŞTE ESİR LORDUM!
İYİ BENZETMİŞSİNİZ ONU!

EVET! BOSTON'DAKİ ASİLERİN İSİMLERİNİ SÖYLETMEYE ÇALIŞI-YORUZ!
ANLIYORUM... BİR YÜZÜ-NÜ GÖRELİM BAKALIM...

ZAVALLI CONOLLY! BAYILMIŞ... BU CANİLERİN ELİNDEN MÜMKÜN OLDUĞU KADAR ÇABUK KURTARMALIYIM ONU!

BU ASİYİ İNGİLTE-RE'YE GÖTÜR-MEYİ DÜ-ŞÜNÜYO-RUM!
O ZAMAN KRALIN YETKİSİYLE AME-RİKA'DAKİ TÜM KOLONİLERDEN SORUMLU GENEL VALİDEN İZİN ALMALISINIZ!

Az sonra Blek çıkar...
AVUKAT CONOLLY'İ ZOR KULLANARAK ÇIKARMAK GEREK...
48·90

ÜSTELİK BİRİ BENİ TANIMADAN ÖNCE BU İŞİ HALLETMELİYİZ!

HAPİSHANE BİR KALEDEN FARKSIZ! BURAYA HAKİM OLMAK İÇİN EN AZ ELLİ KİŞİ GEREK!

BELKİ ÇILGINCA OLACAK AMA ŞU HAPİSHANENİN YANINDAKİ EV...

O EVLE İLGİLENİYOR MUSUNUZ BAYIM?
OH! BU İNGİLİZLER'DEN KURTARDIĞIM ADAM!

O EVE BAKIYORDUNUZ DA! SAHİBİ DUL BAYAN VİLKES'İ TANIRIM! KİRAYLA ODA VERİR...

O EVLE İLGİLENDİĞİMİ NEREDEN ÇIKARDINIZ?
BEN HERŞEYİ BİLİRİM... OH! BAYAN VİLKES'İN ÇİÇEKLERE ZAAFI VARDIR!

HMM... DEMEK ODA KİRALIYOR... O HALDE PLANIM O KADAR ÇILGINCA DEĞİL...

PEKİ O ZAMAN... OH! YİNE ORTADAN KAYBOLDU!
48·91

AZ EVVEL DE BÖYLE BİRDEN ORTADAN KAYBOLMUŞTU!

BU GARİP ADAM KİM ACABA... NEDEN BANA YAKLAŞIP BENİMLE KONUŞTU Kİ...

SAKIN BENİ TAKİP EDİP KILIK DEĞİŞTİR-DİĞİMİ GÖRMÜŞ OLMASIN?

İNGİLİZ ASKERLERİYLE ARASI İYİ OLMADIĞINA GÖRE VATANSEVER OLMALI...

NEYSE... ŞU EVLE İLGİLİ VERDİĞİ BİLGİLER İŞİME YARAYABİLİR! HEMEN CONOLLY'İ KURTARMALIYIM...

PROFESÖR VE RODİ'Yİ BULUP DURUMU ANLATAYIM...

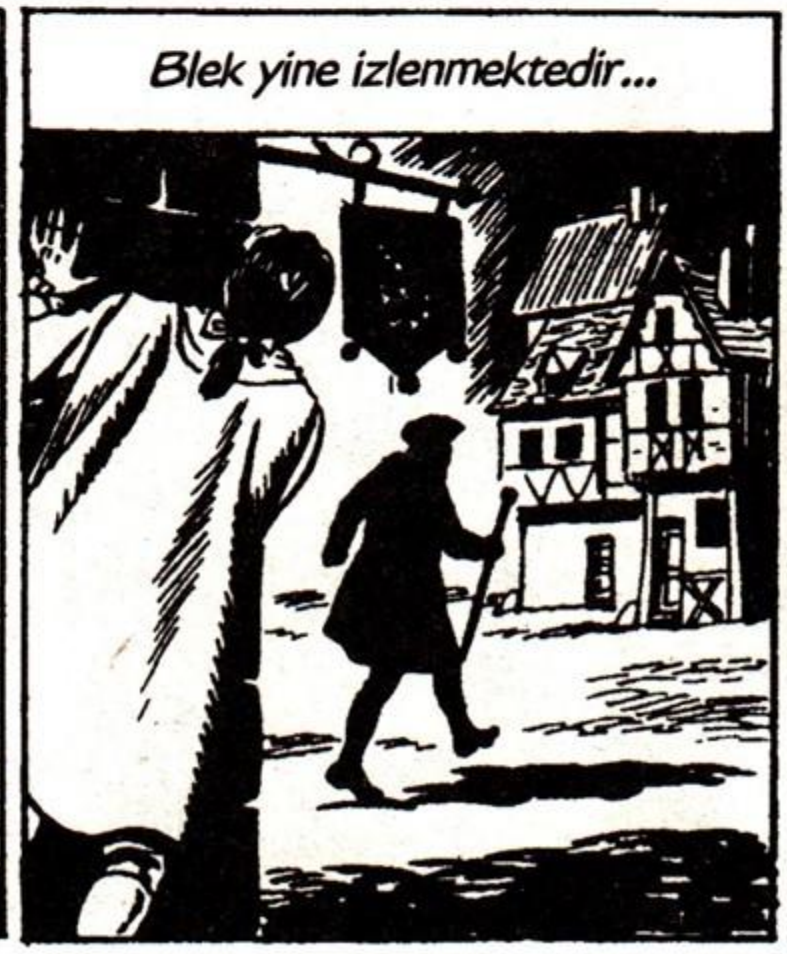
Blek yine izlenmektedir...

Ve kendisini izleyen esrarengiz adamdan başkası değildir...
48·92

Az sonra üç arkadaş buluşur...

DEMEK RODİ VE BEN O EVİN ODASINI KİRALAYACAĞIZ!

AMA BUNA NE GEREK VAR?

BU KILIKTA BUNU YAPAMAZSINIZ! KADIN SADECE TANIDIKLARINA ODA KİRALARMIŞ...

AYRICA BU KADININ ÇİÇEKLERE DE ZAAFI VARMIŞ!

BUNLARI ÖĞRENMEMİZ İYİ OLDU! ELBİSELERİMİZ ŞU ÇUVALDA ZATEN!

BENİ DİNLEYİN...

PLANIN NEDİR?

Bir kaç dakika sonra...

İŞTE BLEK'İN BAHSETTİĞİ EV!

KAPIYI ÇALALIM...

48·93

BİR DAKİKA! ÖNCE BİRAZ ÇİÇEK BULMALIYIZ!

NEREDEN BULACAĞIZ Kİ?

ETRAFTA SADECE TAŞ VAR...

BAK! ORADA VAR! GİT YUKARIDAKİ ÇİÇEKLERİ GETİR!
NE? PENCEREDEKİLERİ Mİ?

ORAYA TIRMANIP BİR YERİMİ KIRMAYA NİYETİM YOK!
AVUKAT CONOLLY GİBİ BİR VATANSEVERİN HAYATI SÖZ KONUSU! İYİ DÜŞÜN!

YUKARIYA TIRMANACAK KADAR ÇEVİK VE CESUR DEĞİLİM DİYORSAN O BAŞKA! KORKAKLARI AYIPLAMAM!

BEN Mİ KORKAĞIM? ŞİMDİ GÖRÜRSÜN KİM ÇEVİKMİŞ...
GÖRECEĞİZ...

EVET! ŞİMDİ GÖRECEKSİN!

HEH HEH HE... ÇOCUK PSİKOLOJİSİNDEN ANLAMAK İYİDİR...

İŞTE ÇİÇEKLER... KORKAK MIYIM?
BRAVO RODİ! MAYMUN GİBİSİN!
48·94

ŞİMDİ SEN SUS... O KADINLA BEN KONUŞACAĞIM...
TOC!
TOC!

OH! NE GÜZEL ÇİÇEKLER!
SİZE GETİRDİK SEVGİLİ BAYAN! LÜTFEN SİZE HEDİYEM OLARAK KABUL EDİN...
KABUL EDİN...

DİLİMİZ VARMIYOR AMA BİR ODA KİRALAMAK İSTİYORDUK DA...
AMA ODALARIMI ANCAK ÇOK İYİ TANIDIĞIM KİŞİLERE VERİRİM!

AĞLAMA BENİM ÖKSÜZ YAVRUCUĞUM! SOKAKTA KALMAK VARMIŞ KADERİNDE...
OHH... ZAVALLI...
İHİ! HEM ÖKSÜZ HEM DE EVSİZ KALDIM!

BUYRUN! HEM ÇİÇEKSEVERSİNİZ HEM DE BENİM GİBİ DULSUNUZ! YAVRUNUZLA RAHATÇA OTURUN!
SİZ BİR İYİLİK MELEĞİSİNİZ...

Az sonra odada...
ZEKAM SAYESİNDE ODAYI ALDIK!
BEN DE İYİ ROL YAPTIM AMA PROFESÖR! YANİ BABA!
48·95

ŞİMDİ SEN BURADA KAL!BEN GİDİP ŞARAP MAHZENİNİN DURUMUNU BİR GÖZDEN GEÇİREYİM!

SES ÇIKARMAMALIYIM! EV SAHİBİ DUYMASIN!

İŞTE MAHZEN! BU DUVAR HAPİSHANENİNKİNİE BİTİŞİK OLMALI..

BU DUVAR ÇOK İNCE! İŞTE BU GÜZEL...

HATTA O KADAR İNCE Kİ DİĞER TARAFTA KONUŞULANLARI DUYUYORUM!
İYİ Kİ NÖBETİ ALMAYA GELDİN!

Duvarın diğer tarafında...
BENİM İKİ SAAT DE BİR BİTSE! PEKİ AVUKATIN DURUMU NE?

NE OLACAK? ORADA İŞTE! YARI BAYGIN HALDE PİNEKLEYİP DURUYOR!
ŞAFAKTA TEKRAR KIRBAÇLANCAK!

O ZAMAN DİLİ ÇÖZÜLÜR!
BEN YATMAYA GİDİYORUM!
48·96

Duvarın diğer tarafında...
ALÇAKLAR! İŞLER PLANLADIĞIM GİBİ OLURSA ONU BİR DAHA KIRBAÇLAYAMAYACAKSINIZ!

PLANI UYGULAMAYA BAŞLAMALIYIM!

OH! SİZ BURADA NE ARIYORSUNUZ?
HAY AKSİ... BU KADIN DAHA UYUMAMIŞ MI?

ŞEY... ZAVALLI YAVRUM BUGÜN HİÇ BİR ŞEY YEMEDİ DE... KARNI ÇOK AÇ...
OH! DEMEK YİYECEK ARIYORDUNUZ!

EVDE PEK BİRŞEY YOK AMA SİZE EKMEK VE SALAM VEREBİLİRİM!
SALAM VE EKMEK Mİ? ÖLDÜRECEK MİSİNİZ ZAVALLIYI?

NASIL?
TALİHSİZ ÇOCUK MİDESİNDEN HASTA! DOKTORLAR SALAM VE EKMEĞİ YASAKLADI!

SADECE KEÇİ SÜTÜ İLE BESLENMESİ GEREK!
OHH! AMA EVDE HİÇ KEÇİ SÜTÜ YOK Kİ!
48·97

ZAVALLI... HEY! BİR SAAT UZAKLIKTA BİR YER VAR! BEN HEMEN GİDER ALIRIM!

SİZ HİÇ ÜZÜLMEYİN!
OH! NE KADAR İYİSİNİZ... BEN VE YAVRUMUN MİDESİ SİZE MİNNETTAR...

YAŞASIN! GİTTİ! ANLATTIKLARIMA İNANDI! ŞİMDİ BURADA BİR SÜRE ÖZGÜRÜZ!
RODİ!

Sokakta...
BİZİMKİLER IŞIĞI YAKIP SÖNDÜRÜYOR! İŞARETİMİZ BUYDU! GÜZEL...

DEMEK ARTIK HAREKETE GEÇME VAKTİ GELDİ!
KİM VAR ORADA?

Esrarengiz adam Blek'i hala takip etmektedir...

BU ADAM TAHMİN ETTİĞİM ŞEYİ YAPMAK İSTİYORSA ÖNLEM ALMALIYIM!
48·98

BENİ TANIMADIN MI SERSEM? BEN LORD SPENCER!
AFEDERSİNİZ LORDUM!

Bu sırada evin mahzeninde...
BURAYI KOLAYCA DELEBİLİRİZ!
YAVAŞ! GÜRÜLTÜ ÇIKARMAMAYA ÇALIŞ!

Bu sırada...
YİNE Mİ AVUKATI GÖRECEKSİNİZ? BU SAATTE Mİ?
KRAL HAZRETLERİNE HİZMET İÇİN GECE GÜNDÜZ FARKETMEZ! DERHAL MAHKUMU GÖRECEĞİM!

HAY LANET ADAM! UYKUMU MAHVETTİ...
BİRAZDAN YA CONOLLY KURTULACAK YA DA HEPİMİZ YAKALANACAĞIZ...

İŞTE! HER ZAMANKİ YERİNDE LORDUM!
İYİ! ÇÖZÜN ÖYLEYSE ONU HEMEN!

AMA LORDUM! NİYETİNİZ NEDİR?
48-99

KES! HEMEN ONU HÜCREDEN ÇIKART!
AMA SİLAH ÇEKTİ!
TANRIM!

BEN SPENCER FALAN DEĞİLİM! BEN ÇELİK BLEK! DEDİKLERİMİZİ YAPMAZSANIZ HAYATINIZA MAL OLUR!

ÇELİK BLEK Mİ?
HANİ BLEK ÖLMÜŞTÜ?
GR

HİÇ ÖLÜYE BENZİYOR MUYUM?
TAMAM, ÇÖZÜYORUM ONU!
BURADAN SAĞ ÇIKAMAZSINIZ! TEK BAŞINASIN!

YANILIYORSUN AHBAP! BİZ DE VARIZ!
AMA...
SELAM DOSTLARIM! CONOLLY'İ GÖTÜRÜN!
BLEK... SEN HA!
48·100

CESARET AVUKAT! SİZİ KURTARMAYA GELDİK!
YARDIMINIZ İÇİN SAĞOLUN!
AL BAKALIM!
NE YUMRUK!
AHH!

KORKMA! SEN DE ONUN GİBİ UYUYACAKSIN!

ARTIK GİDEBİLİRİM!
VAY CANINA!
TEĞMENİM!
TANRIM! NE OLUYOR BURADA?

AHHH!
İMDAT! SİLAH BAŞ...

KES SESİNİ! BAĞIRMA!

48·101

BİZİMKİLERE YETİŞMELİYİM...

ÇABUK! BİRAZDAN ASKERLER GELİR!
O ZAMAN TAZI GİBİ KOŞMAMIZ GEREKECEK!
BU EVDEN ÇIKALIM!

DURUN!
HAY AKSİ! BU DA KİM?
O ESRARENGİZ ADAM...

SIRTINIZDA O ZAVALLIYLA UZAĞA GİDEMEZSİNİZ! BENİMLE GELİN!
SİZİNLE Mİ? NEREYE?
KİM BU?
BİLMİYORUM!
48·102

SİZ BENİ KURTARDINIZ BLEK! BEN DE ŞİMDİ SİZİ KURTARMAK İSTİYORUM! GELİN...

DEMEK KİM OLDUĞUMU BİLİYORSUN! NİYETİN KÖTÜYSE SENİ PİŞMAN EDERİM!
SADECE YARDIM EMEK İSTİYORUM! BENİ İZLEYİN!
GİDELİM...

İNGİLİZLER NEREDEYSE GELİR! BURADA DURAMAYIZ!

ATLARI HAZIRLADIM BİLE! ÇABUK!
SEN HERŞEYİ DÜŞÜNMÜŞSÜN!
BURADAN BÖYLE KAÇACAĞIMIZI NASIL TAHMİN ETTİN?

SONRA ANLATIRIM HERŞEYİ! ŞİMDİ BİR AN ÖNCE GİDELİM!

NEREYE GİDİYORUZ?
AVUKAT CONOLLY'İ TEDAVİ EDECEĞİNİZ BİR YERE!
HAYRET! HERKESİ TANIYORSUNUZ!
48·103

Bu sırada askerler peşlerine düşmüştür...

HAPİSHANEYE ŞU EVDEN GEÇMİŞLER! ŞİMDİ NEREDELER ACABA?

ŞURADAKİ ATLILAR OLMALILAR! ATEŞ EDİN!

HAY AKSİ! BİZE ATEŞ EDİYORLAR!

KÖŞEYİ DÖNÜP DEVAM EDELİM!

ZIP ... PAM!

ZIP

PAM!

MENZİL DIŞINDAYIZ ŞİMDİ! ŞEHRİN BATI KAPISINA GİDELİM! ORADA AZ MUHAFIZ VARDIR! BASKIN YAPARSAK RAHATÇA KAÇARIZ...

İŞTE! SADECE İKİ KİŞİ VAR!

DUR! KİMSİNİZ? DURUN!

İLERİ!

DURMUYORLAR! ATEŞ!

48·104

İMD...
AHHH!

YAŞASIN! HEPİMİZ SAĞ SALİM GEÇTİK!

BİR KAÇ MİL SONRA İNİME VARACAĞIZ! O ZAMAN TAMAMEN KURTULMUŞ OLACAĞIZ!
İNİNİZ Mİ? SİZ KİMSİNİZ ÖĞRENEBİLİR MİYİM?

ADIM HALLIDAY! BU BÖLGEDEKİ VATANSEVERLERİN BAŞIYIM! BENİ İNGİLİZLER'DEN KURTARDIĞINIZDA KILIK DEĞİŞTİRMİŞ OLMANIZA RAĞMEN SİZİ HEMEN TANIDIM!

SİZİ TAKİP ETTİM! VE KAMBUR KILIĞINA GİRERKEN GÖRDÜM! BIYIK VE SAKAL DA TAKMIŞTINIZ!

SONRA DA HAPİSHANEYE GİTTİNİZ! AVUKAT CONOLLY'NİN ORADA OLDUĞUNU BİLİYORDUM!
SİZ DE Mİ ONU KURTARMAYA ÇALIŞIYORDUNUZ?
ZAVALLI AVUKAT YİNE BAYILDI...
48·105

ŞİMDİ ONU TEDAVİ EDERİZ... İŞTE İNİM...

ŞU OTTAN YATAĞA YATIRIN ONU! ŞİMDİ SARGI VE MERHEM GETİRİRİM!
ANLAŞILAN BURADA HERŞEYİNİZ VAR!

İNGİLİZLER'LE YAPTIĞIMIZ HER ÇATIŞMADAN SONRA BURAYA SAKLANIRIM BEN...

BEN DE AVUKATI KURTARMAK İÇİN BİRŞEYLER DÜŞÜNÜRKEN SİZİ O YOLDA GÖRDÜM!
VE ATLARI BULUP BİZE BÜYÜK BİR YARDIMDA BULUNDUNUZ! TEŞEKKÜR EDERİZ DOSTUM!

NE YAZIK Kİ AVUKATIN YARALARI AĞIR... BİR KAÇ GÜN BURADA KALMASI GEREK BLEK...
EVET AMA İNGİLİZLER HEMEN TARAMA MÜFREZELERİ ÇIKARACAKTIR...

İSTERSEN BEN DIŞARIDA GÖZCÜLÜK YAPAYIM! ONLARI GÖRÜRSEM HEMEN BURAYA KOŞARIM!
PEKİ RODİ AMA DİKKATLİ OL!
48·106

VAY CANINA! BLEK HALKLIYMIŞ! ARAMAYA BAŞLAMIŞLAR BİLE...

HEMEN HABER VEREYİM!

ORMAN İNGİLİZ KAYNIYOR BLEK! BİR GRUP DA BU TARAFA GELİYOR!
ÖYLE Mİ?

KALABALIKLAR! ONLARA SALDIRAMAYIZ! BURADA DA KALAMAYIZ! GİDEMEYİZ DE... OH!

ONLARI YANLIŞ İZE SÜRMEMİZ GEREK! BUNUNLA BEN İLGİLENİRİM! ONLARI PEŞİME TAKARIM...
HAYDİ GİDELİM BLEK!

BLEK'LE BEN GİDECEĞİM! BURALARI İYİ BİLİRİM!
İYİ! RODİ SEN BURADA PROFESÖR'LE KAL!
GİDELİM!

Blek ve Halliday mağaradan çıkar...
İŞTE İNGİLİZLER!
48·107

TAM DA MAĞARAYA DOĞRU GELİYORLAR! KENDİMİZİ GÖSTERELİM HEMEN!

BAKIN! ŞURADA İKİ KİŞİ VAR!
BİRİ SAHTE LORD YANİ ÇELİK BLEK! YAKALAYIN!

GÖRDÜLER! ŞİMDİ KOŞUP ONLARI BURADAN UZAKLAŞTIRALIM!

KAÇIYORLAR!
ONLARI MUTLAKA YAKALAMALIYIZ! PEŞLERİNDEN GİDELİM!

Blek ve Halliday yarım saat koşar...
KIRMIZI URBALARI İYİCE YORDUK!
MENZİLE DE HİÇ GİRMEDİK...
48·108

AMA BEN DE YORULMAYA BAŞLADIM! GERÇİ SENİN BİR ŞEYİN YOK AMA BU OYUNA BİR SON VERSEK...

O İKİ AŞİYİ GÖREMİYORUM!
BURADAN GEÇTİLER! KOŞUN!
OFF! ÇOK YORUL-DUM!

Bir kaç dakika sonra...
UZAKLAŞTILAR... GİDEBİLİRİZ..
İYİ ATLATTIK ONLARI...

ŞU ORMANDA BİR LOKAN-TA VAR! SAHİBİ ARKADA-ŞIMDIR! ORADA BİR ŞEYLER İÇELİM Mİ?

HİÇ FENA OLMAZ... GİDELİM...
İŞTE LO-KANTA!

İÇERİDE DE KİMSE YOK! RAHATÇA OTURABİLİRİZ!

DEMEK İNGİLİZLER'E İYİ BİR OYUN OYNADINIZ! HAH! HA! ÖYLEYSE BUNLAR BENDEN!
BLEK GERÇEK-TEN YAMAN...
HEY!

İKİ ASKER!
48·109

HEY HANCI! BU BÖLGEYE KAÇAN İKİ ASİYİ ARIYORUZ!
GÖRDÜN MÜ?
ASİ FALAN GÖRMEDİM BEN!
BİRİ ÇELİK BLEK! BEN YENİ OLDUĞUM İÇİN ONU DAHA ÖNCE HİÇ GÖRMEDİM! AMA KİMSEDEN KORKMAM! KARŞIMA ÇIKMASINI İSTİYORUM!

DEMEK SEN BİR KAHRAMANSIN! BEN DE ÇELİK BLEK!
TANRIM! ÇELİK BLEK!
O ZAMAN BİTTİN!
KİMİN BİTECEĞİ BELLİ OLMAZ!

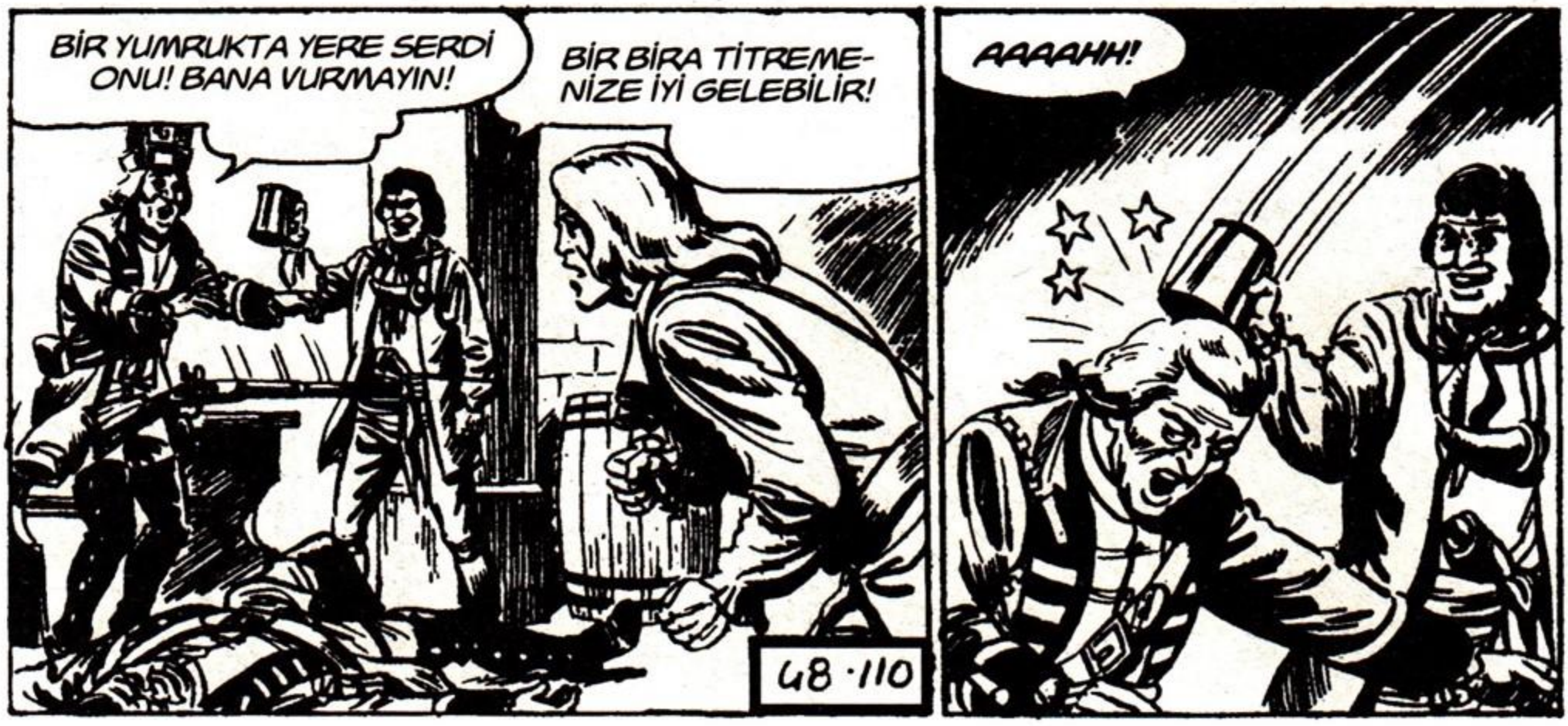
BİR YUMRUKTA YERE SERDİ ONU! BANA VURMAYIN!
BİR BİRA TİTREMENİZE İYİ GELEBİLİR!
AAAAHH!
48·110

O DA BAYILDI! ANLAŞILAN BİRAYA TAHAMMÜLÜ YOK!
HAH! HA!

O sırada...

Mağarada...
EYVAH! MAĞARAYA DOĞRU BAŞKA ASKERLER GELİYOR!

ASKERLER Mİ?
EVET! NE YAPACAĞIZ ŞİMDİ PROFESÖR?

KAÇAMAYIZ! SAVAŞAMAYIZ DA! SİLAH SESİNİ DUYAN TÜM ASKERLER BURAYA ÜŞÜŞÜR! HMM... TAMAM! BULDUM!

İYİ Kİ BURADA PELERİN VE ŞAPKA VAR! DİNLE, İŞTE PLANIM RODİ...
ÇABUK OL...

ŞU MAĞARADA NE VAR ACABA?
BAK, İÇERİDEN BİRİ ÇIKIYOR...
48·111

REZALET! BENİ DE YAKTINIZ! NEDEN ONUN VEBA OLDUĞUNU SÖYLEMEDİNİZ?
AMA AMCAMIN VEBA OLDUĞUNU BİLMİYORDUM Kİ!

NE? VEBA MI?
BENİ BU MAĞARADAKİ BİR HASTAYA GETİRDİLER AMA ADAM VEBALIYMIŞ!
ONA DOKUNMUŞ BULUNDUM! ŞİMDİ BEN DE VEBALIYIM!

MESELA BEN DE SİZE ELİMİ SÜRERSEM SİZE DE BULAŞIR...
EYVAH! İMDAT! DİĞERLERİNE DE SÖYLEYELİM, KİMSE GELMESİN BURAYA!
KAÇALIM!

HAH! HA! TAVŞAN GİBİ KAÇTILAR! ŞU VEBAYI İYİ DÜŞÜNDÜM!

Bir kaç gün sonra...
İLGİNİZE TEŞEKKÜR EDERİM! ARTIK EVE DÖNEBİLİRİM DOSTLARIM!
TAMAM AVUKAT...
BÖLGEYİ DOLAŞTIM... HİÇ ASKER KALMAMIŞ...
GÜZEL... O HALDE HEPİMİZ SAĞ SALİM AVCILARIN KAMPINA DÖNEBİLİRİZ ARKADAŞLAR...
48·112
Bu Maceranın Sonu

TEKSAS TOMMİKS
ÇİZGİ ROMAN GRUBU WEB SİTESİ
www.teksastommiks2.tr.gg

ÇİZGİ DİYARI
ÇİZGİ ROMAN HEPİMİZİN!

ESSE G ESSE

(Takımı oluşturan üç çizerin soyadlarının baş harflerinin sırayla okunuşudur)

Pietro Sartoris (d.1926 - ö.1989)
Dario Guzzon (d.1926 - ö.2000)
Giovanna Sinchetto (d.1925 - ö.1989)

İyi ki vardınız...
Bize çok özel anlar yaşattınız...
Sizlere sonsuz teşekkürler...

maneviyatkutuphanesi

esseGesse

TEKSAS

24

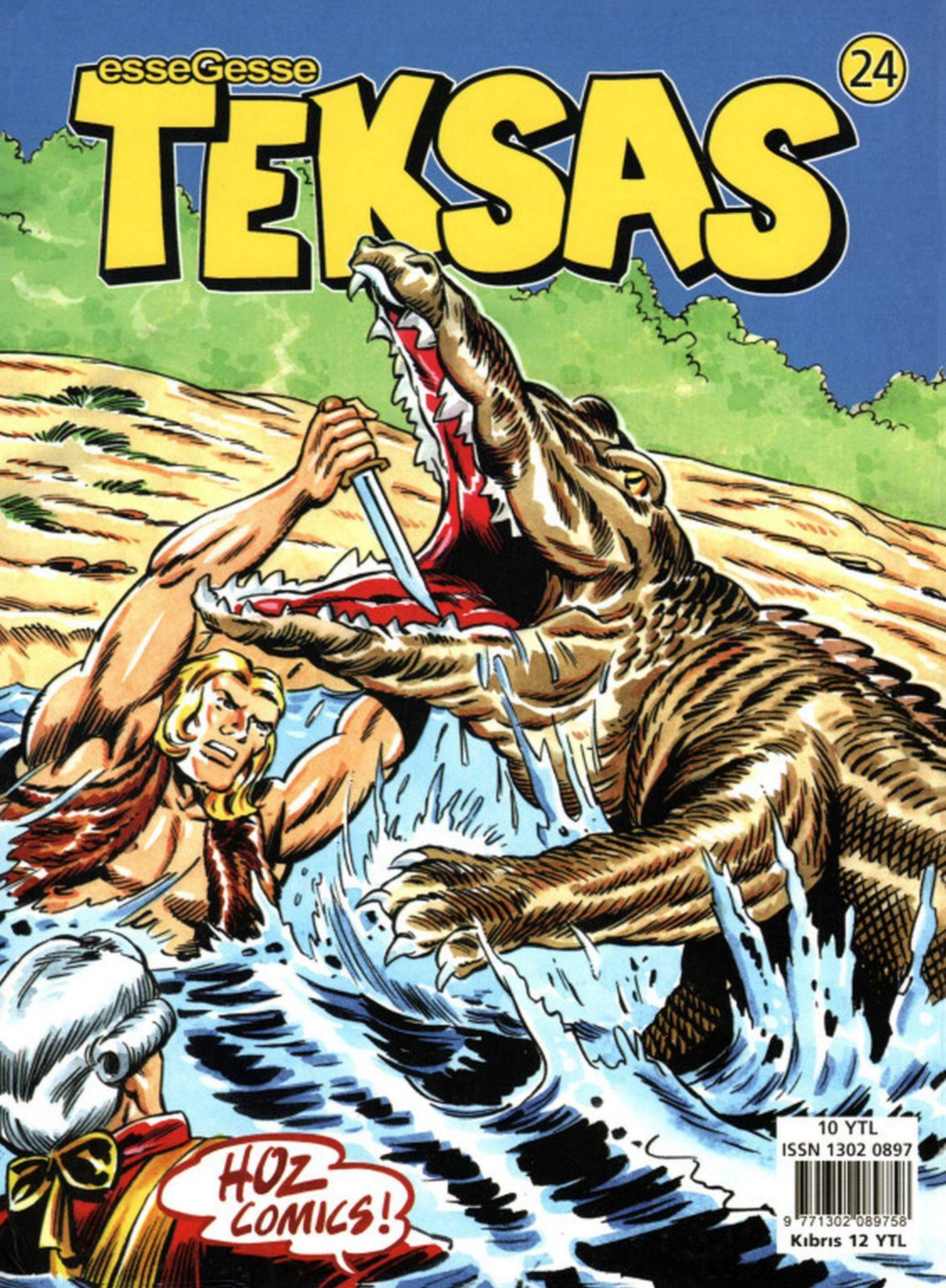

10 YTL
ISSN 1302 0897
9 771302 089758
Kıbrıs 12 YTL